

FORUM LE 4 DÉCEMBRE 2023

- n°544 du 20 novembre au 3 décembre 2023



L'INDUSTRIE
FORME & RECRUTE,
DÉCOUVRE
LES MÉTIERS
DU FUTUR !



Voir page 17

Autant[®]

en emporte la Marne

Magazine d'informations du Sud de l'Aisne, du Pays Fertois et de l'Ouest Marnais



www.autant.net

GASPARD

— Joaillier —

PLACE DE L'HOTEL DE VILLE - CHATEAU-THIERRY

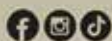

WWW.BIJOUTERIE-GASPARD.COM - 03 23 83 21 06



Bilan de la saison touristique 2023, page 5

NATION LITERIE

DIRECTEMENT DU FABRICANT AU CONSOMMATEUR

1, rue de la Haye - 02210 Armentières-sur-Ourcq

(D1 entre Château-Thierry et Soissons) - **03 23 55 01 28** - www.nationliterie.fr

Ouvert du mardi au samedi



Pour toute signature avant le 31/12/2023 (voir conditions en magasin)

OFFRE EXCEPTIONNELLE

-25%*

sur tous nos produits !

Art & Fenêtres

En toute confiance.

GARANTIE À VIE (1)

OFFERTE !*

(1) Seules les fenêtres en PVC, en RFP ou en Aluminium sont couvertes par la garantie à vie, à l'exclusion de tout autre matériau. Voir détails des conditions en magasin ou sur artetfenetres.com.

Économisez jusqu'à 30% sur votre facture énergétique !

Isolez ou ré-isolez vos combles perdus

Au bout de 20 ans, la laine de verre perd ses capacités : la laine de roche est la solution sans surprise pour une isolation pérenne. Avec notre système mécanisé de projection de laine de roche, retrouvez une isolation fiable et durable.

DEVIS GRATUIT

Prix coutant 69,90 TTC* le m² posé

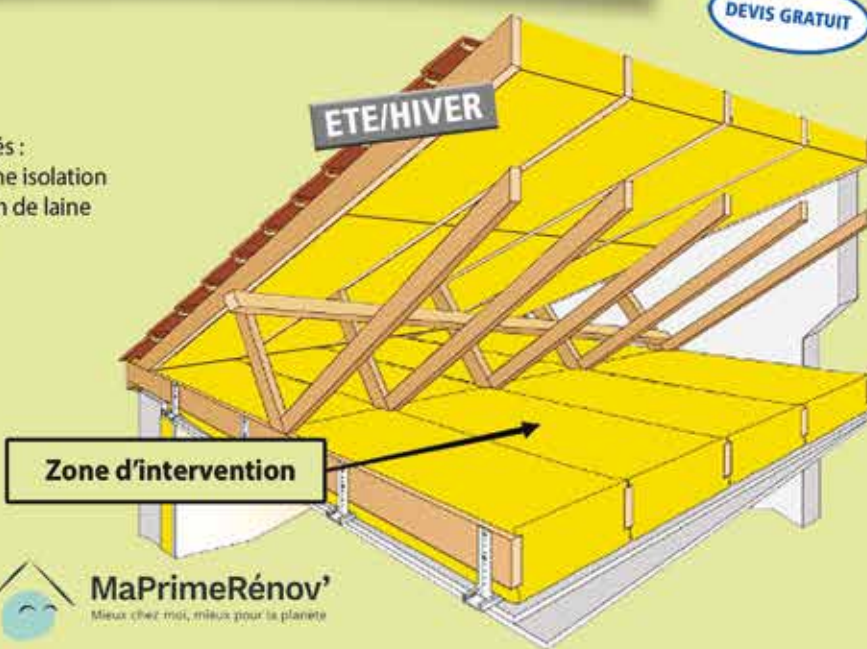

MaPrimeRénov' Mieux chez moi, mieux pour la planète

Profitez d'un 4 FOIS SANS FRAIS jusqu'à 10 000 €

FENÊTRES	VOLETS	PORTES	PORTAILS	FENÊTRES DE TOIT
CARPORTS	VÉRANDAS	STORES BANNES	GARDE-CORPS	PORTES DE GARAGE

TECNI'BAIE

Votre spécialiste depuis 26 ans sur le sud de l'Aisne, la Marne et le nord Seine et Marne

Infos@tecnibaie.fr



Wizeo fermetures

RD1003 (ex RN3)
02400 BLESMES
Tél. 03 51 57 01 00

34, rue Porte Lucas
51200 EPERNAY
Tél. 03 26 54 21 80

36, av. Franklin Roosevelt
77260 La Ferté S/s Jouarre
Tél. 01 72 96 03 00

Une nouvelle vie pour le salon d'Oulchy

Eglises catholiques

MESSES
Vals et Coteaux
 - Samedi 25 nov. : 18h30
 Essises
 - Dimanche 26 nov. : 9h30
 Charly-s/Marne

Eglise protestante unie
Château-Thierry/Monneaux
CULTES

Le culte tous les dimanches à 10h30 au Temple-Mémorial Américain (8 place de l'Hôtel de ville), et parfois à Monneaux.

CHÂTEAU-THIERRY

Un conseiller de la Mission locale de l'arrondissement de Château-Thierry se tiendra à la disposition de tout jeune âgé de 16 à 25 ans qui souhaiterait le rencontrer :

- **Fère-en-Tardenois** : jeudi 7 décembre de 14h à 17h au Centre Culturel (rue de la Croix Poiret)
- **Neuilly-St-Front** : mardi 12 décembre de 14h à 16h30 au 76 rue François Dujardin (ex CCOC)
- **Charly-s/Marne** uniquement sur rdv en mairie. Prise de rdv : 03 23 84 23 23.



Depuis le 1^{er} février dernier, Béatrice Ribbi est à la tête du salon de coiffure barber esthétique **L'Atelier** situé à Oulchy-le-Château. Une véritable renaissance pour ce commerce qui existe depuis près de 40 ans dans la commune.

« Quand l'opportunité s'est présentée, c'était une évidence pour moi de reprendre ce salon historique d'Oulchy », souligne Béatrice. Après plusieurs mois de travaux qui lui ont permis de rénover et d'aménager les lieux à sa guise, la nouvelle propriétaire propose dans son salon différentes prestations de

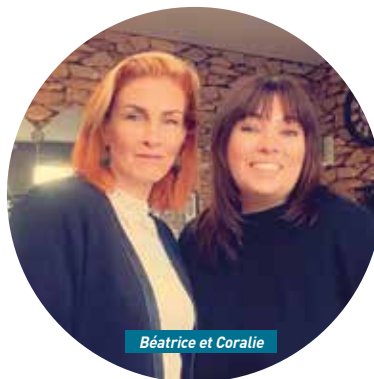

Béatrice et Coralie

coiffure pour hommes, femmes et enfants, barbier, soins d'esthétique et service onglerie. Accompagnée de son employée, Coralie, les deux

femmes, qualifiées et diplômées, vous accueillent, conseillent et répondent à vos attentes, avec ou sans rendez-vous, dans un cadre chaleureux et convivial. Véritable commerçante dans l'âme, Béatrice souhaite s'implanter durablement en fidélisant sa clientèle venue de tout le territoire. Alors si vous souhaitez passer un agréable moment lors de vos prochaines prestations coiffure ou esthétique, n'hésitez pas à vous rendre à cette adresse ●



L'Atelier
 24, rue Potel à Oulchy-le-Château
 Tél : 09 87 12 52 29

L'Atelier

Prise de rdv sur "PLANITY"

Lundi, mardi, jeudi et vendredi : 9h30/18h30
 Le mercredi : 8h30/12h
 Le samedi : 9h /17h30
 Ouvert les dimanches 24 et 31 décembre



vos envies sans attendre

BLACK FRIDAY*

50€ offerts en bon d'achat différé

à partir de 300€ d'achat sur tout le magasin et sur but.fr y compris sur les promotions.**

Ouverture le samedi 25 novembre sans interruption
 Ouverture exceptionnelle le dimanche 26 novembre 2023 de 10h-12h/14h-18h



***Vendredi noir.** **Bon d'achat différé de 50€, offert à partir de 300€ d'achat effectué en une seule fois et sur une même facture, en magasin sur but.fr, entre le 14/11/2023 et le 27/11/2023. Offre limitée à un seul bon d'achat par personne et par foyer (même Nom, même adresse). Bon d'achat nominatif, utilisable sur une seule journée et en une seule fois, du 01/12/2023 au 09/01/2024, pour un achat minimum de 100€ sur le meuble et la décoration, en magasin BUT de France Métropolitaine (non utilisable sur BUT.fr). Bon d'achat valable sur les familles meuble et décoration uniquement, non valable sur les cartes cadeaux, prestations de service, abonnements et pièces détachées, non cumulable avec les chèques cadeau BUT ou avec tout autre bon d'achat ayant une date de validité en cours. Il ne peut être cédé à titre onéreux, ni donner lieu à un échange ou un remboursement, même partiel. Dans la limite d'un bon d'achat maximum par personne. Tout retour de produit donnant lieu à un remboursement annulera le droit au bon d'achat. Bon d'achat envoyé par email à partir du 01/12/2023 sous conditions d'avoir une adresse email valide au moment de l'achat. Toute réclamation concernant l'éventuelle non-réception du bon d'achat devra être effectuée avant le 04/12/2023.

Château Thierry - 11 Rue Gustave Eiffel
 Ouvert du lundi au samedi de 10h à 12h et de 14h à 19h

INFOS PRATIQUES

CHÂTEAU-THIERRY suite
Venez remettre à jour vos vaccins lors de la séance de vaccinations gratuites organisée par le Centre de Promotion de la Santé de l'Aisne pour tous dès l'âge de 6 ans, mercredi 22 novembre de 10h15 à 11h45 et de 13h30 à 15h à l'UTAS. Vaccins recommandés fournis gratuitement. Vaccin grippe disponible lors de cette séance. Apporter sa carte vitale, mineurs accompagnés d'un représentant légal. Rens. 03.23.57.70.40.

ESSOMES-SUR-MARNE
Horaires de la médiathèque J. Lob, à partir du 20 novembre : mardis, jeudis et vendredis de 14h à 17h ; mercredis de 10h à 12h et de 14h à 17h ; samedis de 10h à 12h et de 14h à 16h.

ETAT CIVIL

NAISSANCES

Sahin Baytemur, 24/10/2023, Château-Thierry
Aya Hmimi, 01/11/2023, Château-Thierry
Ferima Fofana, 04/11/2023, Etampes-sur-Marne
Leila Belkacemi Arronte, 06/11/2023, Château-Thierry
Mathias Dehame, 07/11/2023, Château-Thierry
Anna Autreaux, 08/11/2023, Condé-en-Brie
Marvin Blandy Basso, 08/11/2023, Château-Thierry
Naëlie Tagliamento, 09/11/2023, Villiers-Saint-Denis
Cléa Perron Lalleve, 10/11/2023, Bruyères-sur-Fère
Louise Loiseau, 13/11/2023, Verdilly

DÉCÈS

M. Dominique Mouzin
 époux Marco-Pou, 85 ans,
 06/11/2023, Château-Thierry
M. Jean-Claude Lepreux,
 célibataire, 87 ans,
 14/11/2023, Château-Thierry

VIE ASSOCIATIVE

BRASLES

Assemblée générale du Triathlon Club de l'Omois, samedi 2 décembre à 17h30, salle Condorcet, mairie.

CHARLY-SUR-MARNE

Assemblée générale extraordinaire par le comité de foire de la vigne, suivie d'une assemblée générale ordinaire, jeudi 23 novembre à 18h30, en mairie.

ESSOMES-SUR-MARNE

Ateliers de Danse en Omois, salle communale, lundi de 20h15 à 22h15 : danse de bal folk 27 nov. ; danse bretonne 20 nov. ; danse en ligne 4 déc. ; danses à figures 11 déc. Rens. 06 81 61 25 10 ou danseenomois@neuf.fr

BALADE EN TRAÎNEAU

DÉAMBULATIONS

MARCHÉ DE NOËL

EXPOSITIONS & SPECTACLES

RETRAITE AUX FLAMBEAUX et bien d'autres ...

ÉCHOPPES GOURMANDES

UN NOËL ENCHANTÉ

Joyeuses fêtes

RETROUVEZ LE PROGRAMME COMPLET SUR WWW.CHATEAU-THIERRY.FR

SOPHIE RENARD
 MAISON DE VENTE AUX ENCHÈRES

MERCREDI 29 NOVEMBRE 2023

VENTE DE BANDES DESSINÉES ET OBJETS DE COLLECTION, TIMBRES ET JOUETS
 de 10h30-12h et de 14h-18h

Figurines Pixi, Bandes dessinées dont Hergé, Timbres France et Monde, Cartes postales, Trains

Catalogue sur www.interencheres.com/02005

Exposition publique veille et matin de la vente

SW SOPHIE RENARD (Ag : 2002-214) Commissaire-Priseur - sw.sophierenard@orange.fr
 Tél 03 23 83 25 05 12, avenue de Château-Thierry BRASLES - 02400 CHÂTEAU-THIERRY
www.interencheres.com/02005 - SIRET 44343444400024

Evolutuscape
Neuro Logik
 vol 01

20 énigmes à résoudre!

ESCAPE BOOK

20 énigmes
5 niveaux
100% fun

10€

Des jeux de société UNIQUES et ORIGINAUX
À jouer en famille ou entre amis

100% MADE IN FRANCE
 Fabrication et Distribution
Conception dans l'Aisne ! (02)

EVOLUGAME
 CONCEPTEUR & ÉDITEUR DE JEUX INDÉPENDANT

www.evolugame.com

Calvin Klein

Idee Cadeau!

COTTON MEN
 Fashion factory

8 RUE CARNOT 02400 CHATEAU THIERRY
 mardi au samedi de 9h30 à 12h / 14h à 19h

Accessoires - Sacs à main - Casquettes - Porte-feuilles

Eden Park AGRUY LEMOND, Burlington, DARIO BELTRAN, DELAHAYE, Eminence, Man's Premium Shop, Calvin Klein, seidensticker, TOMMY HILFIFIGER UNDERWEAR

L'été n'est plus qu'un souvenir. En ce mois de novembre, la Maison du tourisme Les Portes de la Champagne a dévoilé le bilan de la saison touristique qui vient de s'écouler. Bonne nouvelle, la fréquentation est en hausse dans la cité castelle, mais aussi sur tout le territoire.

Des chiffres satisfaisants à Château-Thierry

Commerçants, professionnels du tourisme et élus ont salué le retour des touristes français et étrangers lors du bilan de fin de saison organisé par la Maison du tourisme, le lundi 6 novembre dernier. En effet, entre juin et septembre, les chiffres étaient au rendez-vous avec une estimation à 48 000 visiteurs, dont 28% d'étrangers. « *Les Belges occupent même la première place, en termes de fréquentation touristique. Nous notons aussi un retour en force des Allemands sur notre territoire* », confirme Benjamin Galloux, directeur de la Maison du tourisme castelle. Ce dernier a pu annoncer également une hausse sensible de la fréquentation de son établissement : au total, il y a eu 4939 visiteurs comptabilisés partagés entre les Portes de la Champagne et le Point d'Information Tourisme de Fère-en-Tardenois. Des chiffres confirmés par l'augmentation du nombre de nuitées (+ 30%), ainsi que par la collecte de la taxe de séjour (+ 130%). Une fréquentation touristique qui fait un peu oublier les années Covid, et qui incite et conforte à poursuivre les actions entreprises cette année.

2024, une année record ?

L'ouverture récente de la cité de la francophonie à Villers-Cotterêts et la tenue des Jeux Olympiques et Paralympiques l'année prochaine à Paris sont deux événements majeurs qui permettent à Benjamin Galloux d'être très optimiste concernant les chiffres de fréquentation du tourisme en 2024. De son côté, Dominique Moysse, président de la Maison du tourisme castelle et conseiller régional, a insisté sur le fait qu'en dehors de l'oénotourisme et du tourisme de mémoire, il était important de mettre en avant d'autres atouts majeurs pour continuer de développer la dynamique du tourisme sur notre territoire : La Marne bien entendu en la valorisant encore et encore, mais aussi la Route des écrivains, ainsi que le développement du tourisme culturel entre

Château-Thierry et Villers-Cotterêts. « *Nous devons être conscients de ces possibilités, car le tourisme c'est aussi du développement économique, mais surtout un vecteur d'emplois non délocalisables* » souligne le conseiller régional.

Du côté de Montmirail...

Malgré la météo capricieuse de cet été, l'Office de Tourisme de Montmirail et sa région est plus que satisfait de la fréquentation estivale. Plusieurs événements ont rythmé la vie montmirailaise et ont connu une belle affluence : *L'Apéro des Avenues*, le vendredi 23 juin dernier, a notamment été



L'Apéro des Avenues à Montmirail

une réussite. En effet, des centaines de personnes sont venues passer un moment convivial en famille ou entre amis pour partager un verre, une planche de charcuterie sur une ambiance musicale et un grand soleil. Cette soirée sera renouvelée en 2024 avec de nouveaux partenaires. Sur la période estivale également, lors des *samedis de la Découverte*, 10 sorties ont été organisées avec des rendez-vous incontournables pour certains et des nouveautés pour d'autres. Cette année, environ 260 participants ont répondu présents. Les animateurs et visiteurs ont partagé de bons moments avec des échanges toujours constructifs et intéressants. La première édition du *salon du bien-être* qui s'est déroulée les 23 et 24 septembre a rassemblé des centaines de visiteurs venus parcourir les stands et découvrir la richesse de toutes ces activités. Une deuxième édition sera organisée en 2024. Enfin, la *Randonnée Gourmande* du 8 octobre dernier a réuni 138 participants, qui sont venus découvrir le village de Bergères sous Montmirail et les producteurs locaux sélection-



Benjamin Galloux

nés tout au long du parcours. En 2024, ce sera un nouveau village et d'autres producteurs de territoire partenaires de l'Office de Tourisme de Montmirail.

Une saison touristique sous le signe de l'expérience à Dormans
L'Office de Tourisme des Paysages de la Champagne, qui regroupe 2 bureaux à Chatillon-sur-Marne et Dormans, a accueilli cet été, entre juin et septembre, plus de 9000 touristes, sa page facebook a été suivie par plus de 7000 abonnés et son site internet a été consulté par près de 15000 internautes. Les sites incontournables, tels que le Mémorial de Dormans, récemment inscrit au patrimoine mondial de l'Unesco, le site d'Urban II à Châtillon-sur-Marne ou encore l'église Abbatiale d'Orbais l'Abbaye ont affiché une belle fréquentation lors de cette saison. Le Mémorial a d'ailleurs enregistré de nombreuses visites de groupes et d'individuels. Outre les Français, les visiteurs étrangers ont été au rendez-vous : les Belges, Hollandais, Allemands et Anglais ont été majoritairement représentés. Au total, ce sont plus de 35 nationalités qui sont passées dans les bureaux d'accueil, dont certaines venant du bout du monde comme l'Inde, Singapour, le Brésil ou la Colombie. Au-delà du nombre de visiteurs, cette saison a été une vraie montée en puissance des missions des conseillères en séjour : informer, transmettre, conseiller, organiser, orienter sur la découverte de la destination des *Paysages de la Champagne* ●



La véloroute à Dormans

André Simon honoré à Blesmes

« Je suis allé à l'école ici », souligne André Simon, né en 1946 à Blesmes, en désignant la salle communale. Depuis 1989, cet homme est une véritable figure de la vie politique locale. Le vendredi 27 octobre dernier, il a d'ailleurs reçu la médaille d'honneur régionale, départementale et communale, échelon vermeil, pour ses 31 années d'engagement dans la commune et sur le territoire du sud de l'Aisne. A notre tour de rendre hommage à ce personnage aimé et apprécié de tous.



Pour rappel, André Simon "Dédé" pour tous, a été maire de Blesmes entre 1989 et 2020, président du Syndicat d'Assainissement de la Région de Château-Thierry (SARCT), de 2001 à 2019, pilotant la construction de la station d'assainissement Pierre Lemret, du nom des celui dont il avait pris le relais à ce sujet, et vice-président de la Communauté de Communes de la Région de Château Thierry (CCRCT devenu aujourd'hui CARCT) entre 2001 et 2014. Actuellement, il poursuit sa carrière d'élu municipal, ayant passé la main en 2020, en tant que premier magistrat, à son épouse, Martine.

Autant - Tout d'abord, qu'avez-vous ressenti en recevant la médaille de vermeil ?

André Simon - C'était vraiment beaucoup d'émotions pour moi. Cet honneur met en avant tout le travail effectué. Ce sont plus de 30 belles années de plaisir avec tous les administrés, même si ce n'est pas simple de voir défiler toutes ces années. Je remercie une nouvelle fois toutes les personnes qui sont venues, ça m'a fait chaud au cœur.

Autant - Vous êtes toujours conseiller municipal aujourd'hui. Pourquoi un tel engagement au service d'une commune ?

A.S. - Je suis un enfant du village, vous savez. Et je me suis mis au service de Blesmes avec une seule idée, celle de rendre service, de promouvoir et de développer la commune. Quand j'ai débuté en 1989, la commune comptait moins de 200 habitants, aujourd'hui presque 500. C'est une réelle satisfaction.

Autant - Quel bilan tirez-vous de toutes ces années et de quelles actions êtes-vous le plus fier ?

A.S. - C'est beaucoup de satisfactions avec de grandes réalisations. Mais ce dont je suis le plus fier c'est d'avoir réalisé, seul, le premier Plan d'Occupation des Sols (POS), suivi du Plan Local d'Urbanisme (PLU) en 2014, car je suis dessinateur de métier. Ces zonages ont permis la construction de nombreuses maisons d'habitation et un renforcement de sa population, tout en préservant l'environnement. Il fallait également moderniser Blesmes et en faire un village où il fait bon vivre : sous mes diffé-

rents mandats, les Blesmois ont connu l'arrivée du gaz de ville, l'enfouissement des réseaux, la pose de jolies lanternes, la réfection et la réalisation de voiries, la construction de trottoirs et l'entretien du patrimoine, notamment la réfection et la réhabilitation du lavoir central.

Autant - Dans les domaines sportifs et culturels, vos différentes actions ont permis de faire rayonner Blesmes sur le territoire ?

A.S. - Oui de nombreuses activités sportives ont vu le jour comme le grand prix cycliste, les foulées de la Dhuys, le cross de la Pierre aux Fées, et bien d'autres encore. Dans le domaine culturel, un bon nombre d'expositions, de concerts à l'église, de marchés de Noël, de fêtes des lavoirs, puis du réputé Festiv'arts, ont animé et animent encore notre village.

Autant - Vous vous êtes également investis auprès des plus jeunes et des anciens ?

A.S. - En effet, nous avons créé un centre aéré (ALSH) où les gamins partis du village à l'école de Chierry se retrouvaient en-

semble l'été. Je pense également aux repas pour nos aînés et aux après-midi jeux organisés par la ville. A Blesmes, les liens se tissent entre les générations et évitent l'isolement.

Autant - Quel a été l'impact de votre engagement dans la vie municipale ?

A.S. - Je dois souligner deux choses. Avec toutes les équipes municipales, il y a toujours eu un bon climat de bienveillance. On est resté amis, je n'ai jamais connu de tensions dans les conseils et j'ai toujours eu sous ma responsabilité des agents municipaux investis. Avec les associations, j'ai connu des relations harmonieuses et des moments de convivialité, je me suis fait un devoir de répondre à leurs invitations, une fidélité notamment avec les associations patriotiques, participant à toutes les cérémonies.

Autant - Avez-vous un dernier mot à rajouter ?

A.S. - J'ai réussi à concilier mon rôle de maire et ma profession d'agriculteur avec des heures de travail importantes. J'ai aimé ça, je me suis engagé très jeune. À l'heure où certains parlent du désengagement de l'État, je trouve que les projets engagés par les communes peuvent bénéficier d'aides de l'État et des collectivités jusqu'à 70% de leur coût, c'est important et bénéfique pour les communes ●

Propos recueillis par Jonathan Illouz

Prochain numéro
le 4 décembre !

Pour annoncer vos manifestations, événements et rendez-vous prévus du 4 au 17 décembre, transmettez vos textes avant le 30 novembre à redaction@autant.net

Besoin d'un TAXI ?

Ne cherchez plus,
les Taxis du Sud de l'Aisne FAVIER
vous transporteront en toute sérénité

Toutes distances - Conventionnés CPAM - TPRM - Aéroports - Mini-bus

AGENDA

CHARLY-SUR-MARNE

Cérémonie Sainte Cécile,

proposée par les membres et musiciens de l'Alliance Musicale de Charly/Saacy, dimanche 26 nov. à 9h30, église. Des diplômes fédéraux seront remis aux élèves méritants et des médailles récompenseront les nombreux musiciens pour leur fidélité à la musique.

CHATEAU-THIERRY

Atelier "Les fables revisitées... en bande dessinée!",

samedi 25 nov. de 10h à 12h, proposé par la Maison du Tourisme (dès 6 ans) pl. limitées. Matériel fourni. Inscription : contact@lesportesdelachampagne.com ou Tél. 03 23 83 51 14.

Concours international de Fables

"Rien ne sert de courir, il faut partir à point", jusqu'au 12 mars 2024, organisé par la ville en partenariat avec l'Académie Charles Cros et la Fondation La Poste avec remise de prix, s'adressant aux publics scolaires et candidats libres. Participation internationale mais attention les textes doivent être écrits en français. 4 catégories pour l'écriture : 9/11 ans, 12/15 ans, 16/18 ans, adultes ; 6 catégories pour l'illustration : 3/6 ans, 7/8 ans, 9/11 ans, 12/15 ans, 16/18 ans, adultes. Plus d'infos médiathèque J. Macé au 03 23 85 30 85 ou www.chateau-thierry.fr

Programme du FESTISOL.

Journée de formation "souveraineté alimentaire", le 22 novembre de 9h30 à 17h. Ciné-débat, le 23 novembre à partir de 20h. Faites de la solidarité, le 25 novembre : le monde d'Aron à 14h ; participation d'Amnesty International, au Palais des Rencontres dès 14h30 (exposition d'une sélection d'images de l'agence Magnum revenant sur 60 ans de mobilisation pour les droits humains ; projection de "Flee" puis temps d'échange autour du film ; à 17h, plantation d'un arbre de la solidarité offert par Pépinières Carré et en partenariat avec le Secours Populaire). Arbre à palabres avec le collectif solidarités du Sud de l'Aisne à partir de 17h30, Palais des Rencontres. Randonnée solidaire et soupe partagée, inauguration du pont des marais, avec l'association ARPSA et Villages Saint Martin, Vincelles, Buissons, le 26 novembre à partir de 8h45 rue du Marais. Collecte de vêtements, du 27 novembre au 1^{er} décembre de 9h à 17h, à U1. Friperie solidaire, le 2 décembre de 9h30 à 15h, collecte de vêtements en excellent état à U1. En partenariat avec le festival Jean de la Fontaine, la CARCT, la ville de Château-Thierry et le réseau ESS du Sud de l'Aisne. Programme complet : www.festivaldessolidarites.org

A la Biscuiterie : Big Red (Raggasonic) et Princess Erika, vendredi 24 nov. de 18h à 23h30. Réserv. labiscuiterie.org



String of colorful lights at the top.

DIMANCHE 26 NOVEMBRE

BOURSE AUX JOUETS

de 10h à 17h

Salle culturelle de Brasles

ET PUERICULTURE

Buvette et restauration



5 € la table

au profit de l'école de Brasles

Réservation : 06 78 54 40 73



CHÂTEAU DE LA Rayjolaine

HÔTEL RESTAURANT

L'élégance en toute simplicité...

Pour vos repas des fêtes de fin d'année, entre amis, en famille, avec vos collaborateurs...

INVITATION GASTRONOMIQUE : offrir un cadeau gastronomique de rêve



ESSÔMES-SUR-MARNE
27, hameau d'Aulnois
Tél. 03 23 69 77 80

www.chateaumarjolaine.com

Nouveaux propriétaires

L'abus d'alcool est dangereux pour la santé. A consommer avec modération.

Découvrez vite notre nouvelle collection montures bois

[In'Bo]

MANUFACTURE



// Lunettes en bois faites main dans les Vosges //

BLACK FRIDAY



Les 24 et 25 novembre

-30%

sur toutes les solaires en magasin

Optic 2000

Une nouvelle vision de la vie

CHATEAU-THIERRY
David LEVEQUE
6, rue du Général de Gaulle
03 23 83 54 89
optic2000.com/chateau-thierry

Partenaire toutes mutuelles dont :



L'hôpital de Château-Thierry : vers un consensus

Des élus locaux ont organisé ce mardi 14 novembre une réunion publique sur l'hôpital de Château-Thierry, à Fossoy, afin de faire le point sur la situation de l'établissement.

Il y a 6 mois, face à des difficultés au centre hospitalier pénalisant le personnel et les patients, plusieurs personnalités locales, dont le maire de Château-Thierry et conseiller départemental, Sébastien Eugène, le conseiller régional Dominique Moysé et la conseillère départementale Michèle Fuselier ont organisé une réunion autour du directeur par intérim de l'hôpital, Eric Lagardère. L'engagement avait été pris d'organiser régulièrement des points d'étapes : la soirée du 14 novembre dernier en faisait partie. L'auditoire est venu en nombre : près de 200 personnes ont assisté à cette réunion publique organisée pour « réaffirmer notre attachement envers notre hôpital, ainsi que pour ex-

pliquer la situation aux habitants et d'échanger avec ces derniers », dixit Sébastien Eugène. La soirée a commencé par une intervention d'Eric Lagardère, dans laquelle, chiffres à l'appui, il a détaillé avec précision la situation de son établissement, avec notamment une activité d'hospitalisation qui redémarre convenablement (+3%) en septembre 2023 par rapport à l'année dernière, des séances de chimiothérapie en hausse, davantage de passages aux urgences (+2%), 400 accouchements comptabilisés fin septembre, et des soins externes en légère baisse. Le directeur de l'hôpital a éga-



De gauche à droite : Eric Lagardère, Dominique Moysé, Sébastien Eugène et Michèle Fuselier

lement fait un point sur les travaux : après avoir choisi l'équipe projet en octobre dernier, les travaux de désenfumage devraient commencer en novembre 2024. Concernant le nouveau parking, le centre hospitalier est à la recherche d'Assistance Technique à la Maîtrise d'Ouvrage (ATMO). Enfin, il a évoqué la difficile gestion des médecins et le déficit

actuel dont souffre l'hôpital. Suite à son intervention, certaines personnes du public ont pu prendre la parole, notamment l'ancien député et maire castel, Jacques Krabal, qui a notamment tenu à défendre le conseil de surveillance de l'hôpital, mise en cause par Sébastien Eugène, dont il fait partie. Étaient présents les membres de l'association locale "Ma santé j'y tiens, mon hôpital, mon bassin de vie, je soutiens" (cf *Autant 541*). Cette soirée a permis de rétablir certaines vérités et les difficultés du centre hospitalier font désormais consensus. Cela constitue une base indispensable pour se concentrer sur les vrais problèmes et y apporter des solutions ●

Commémoration

La cérémonie castelle du 11 Novembre

Plus de 200 personnes ont assisté au 105^e anniversaire de l'armistice de 1918, le samedi 11 Novembre, à Château-Thierry.

Présidée par le maire Sébastien Eugène et en présence d'élus locaux et départementaux, de représentants des ordres nationaux, de nombreuses autorités civiles et militaires, de présidents d'associations patriotiques et d'anciens

combattants, la cérémonie s'est déroulée, dans un premier temps devant le monument aux morts de la place Paul-Doumer, puis au monument américain de la cote 204, et enfin dans la salle de la Légion d'Honneur de la mairie. Une délégation du conseil municipal des jeunes, des représentants du parcours citoyen et des élèves des écoles



Photo : ©Mairie de Château-Thierry

élémentaires de la Madeleine et des Vaucrises-Hérissons étaient également présents. Cette émouvante cérémonie a été rehaussée par la présence d'un détachement de jeunes sapeurs-pompiers, de celle des musiciens de la fanfare de l'Union Musicale, mais aussi de nombreux castels qui étaient venus pour respecter le devoir de mémoire ●

AGENDA

CHATEAU-THIERRY suite
Séance de la Société historique et archéologique "De la paroisse à la commune, quelques facteurs de l'identité villageoise" par Xavier de Massary, vice-président de la SHACT, inspecteur des patrimoines, Ministère de la Culture et de la Communication, samedi 2 déc. à 14h15 dans la salle située 8 rue du château.

Dédicaces à la Librairie des Fables, samedi 25 nov. : Assya Chafai, pour son livre "Prisonnière des bois" de 10h à 17h ; Arnaud Gallais pour son livre "J'étais un enfant", de 15h à 17h.

OK CARRELAGE

CHOIX - QUALITÉ - PRIX - CONSEILS

9, rue Porte Crouy - Soissons
Tél. 03 23 59 57 70
www.ok-carrelage.fr

Ouvert du mardi au vendredi
de 8h30 à 12h et de 13h30 à 19h
Lundi et samedi de 9h à 12h et de 14h à 19h

Darjeeling a inauguré sa nouvelle boutique

Idéalement située au cœur de la galerie marchande du centre commercial E.Leclerc à Château-Thierry, Darjeeling, enseigne spécialisée dans la lingerie féminine, a ouvert ses portes le vendredi 3 novembre dernier.

Lors de l'inauguration officielle qui s'est déroulée le mercredi 8 novembre, la gérante Hélène en a profité pour remercier tous les



partenaires qui l'ont accompagnée dans ce projet. Déjà connue pour la gestion de la franchise Yves Rocher située Grande Rue, c'est une nouvelle aventure qui

s'offre à elle. Du haut de ses 25 ans d'expertise, la marque a su atteindre la parfaite alchimie entre le confort et le style, avec des produits de qualité travaillés avec soin. Ainsi, vous trouverez différentes gammes de sous-vêtements du "basique classique" au "sexy chic", permettant à toutes les femmes de sublimer leurs formes (du bonnet A à H et des bas allant jusqu'à 48).

L'enseigne propose également des pyjamas, des vêtements de sport et homewear et des maillots de bain. Ce large choix devrait permettre de séduire les nouveaux clients du magasin. A l'approche des fêtes, messieurs, pensez "idées cadeaux" pour ravir ces dames : Darjeeling est la nouvelle adresse à ne pas manquer pour faire plaisir ou se faire plaisir ●

Sur la Route du Rhum...
Vendredi 1^{er} décembre à 19h30

Sur inscriptions Places limitées !
 Soirée conviviale avec dégustations de Rhums de tradition française, anglaise ou espagnole

2 nouveautés à découvrir un tour du Monde
 Ile Maurice, Martinique, Guatemala, Panama, Trinidad et Tobago, Iles Vierges

CAVE SAINT HIPPOLYTE
 64, rue du G^{al} de Gaulle - ESSÔMES-SUR-MARNE
 03 23 84 23 67

*Inscription 15€, 10€ remboursés sur l'achat d'une bouteille de rhum lors de la soirée. L'abus d'alcool est dangereux pour la santé. Consommez avec modération.

AGENDA

Initiation à la langue des signes pour les adultes (proposées par l'Asma) jeudis 23 nov. et 7 décembre pour le groupe A et jeudi 30 nov. pour le groupe B. Atelier bébé signe, samedi 2 déc. à la médiathèque d'Essômes-sur-Marne. Infos asma.aisne@gmail.com ou Lucie Picard au 06 76 10 37 91 ou lucie.johann@neuf.frsigne

Expo Sylvain, Sylvette et leurs copains de papier, Espace d'activités U1, du 9 déc. au 27 janvier. Infos 09 72 62 37 31.

Sorties proposées par l'association A.V.M. Journée au Cirque Bouglione à Paris le 13 déc., départ de Château-Thierry, il reste 6 places. Holiday on ice le 1^{er} mars 2024, départ de Château-Thierry. 2 circuits en 2024 : en Hollande pour la fête des fleurs les 27 et 28 avril (possibilité de paiement en 3 fois) ; en Baie de Somme le jeudi 16 mai 2024 (possibilité de paiement en 2 fois). Rens et inscription : 06 59 33 93 45 ou animationvalleedelamarne@gmail.com

CONGIS-SUR-THEROUANNE (77)

Escape game : panique inondation ! dimanche 25 nov. de 14h30 à 17h Réserve naturelle régionale du Grand Voyeux. Gratuit sur réservation.

Noël solidaire

RÉSIDENCE LES MILLÉSIMES ORPEA

OUVERT A TOUS !

TOUS TYPES DE JOUETS EN BON ÉTAT

RENSEIGNEMENTS
 03 23 85 36 00
 animation.lesmillesimes@orpea.net
 30, route de Verdilly
 02400 BRASLES

COLLECTE ET TROC DE JOUETS

Buffet à Volonté
à partir de 14,90€

Nouveau BUFFET!

Tendance d'Asie

Cocktails, Baptêmes, Mariages, Réceptions
WOK et Grillades

03 23 85 29 68

42, avenue d'Essômes - CHATEAU-THIERRY

L'abus d'alcool est dangereux pour la santé. À consommer avec modération.

ELAGAGE ABATTAGE

Arboriste grimpeur

07 69 44 79 70
03 23 69 23 87

Depuis près de 10 ans à vos côtés

A. C. O Arboricole - PAVANT
Coicadan Cyril a.c.o.arboricole@gmail.com

AVANCE IMMÉDIATE
-50%
DE CRÉDIT D'IMPÔT
SUR TRAVAUX D'ENTRETIEN DE JARDINS

Environnement

Une solution écologique pour la réfection de la chaussée

La route passante et intercommunale reliant Thiolet et Bourbetin, à Essômes-sur-Marne, est actuellement en travaux. 1,6 kilomètre de bitume sont rénovés, avec une technique nouvelle et plus écologique, puisqu'elle utilise le revêtement de l'ancienne route pour faire la nouvelle.

Pilotée par l'entreprise locale Routière de la Vallée de la Marne (RVM), cette technique de recyclage permet de réhabiliter la chaussée dégradée. Les matériaux présents sur la route sont fraisés, malaxés et homogénéisés avec un liant d'ajout puis remis en œuvre sur la chaussée et compactés. Cette opération

permet de renouveler, mais également de renforcer la couche de roulement. Elle dispose également de nombreux avantages environnementaux : une absence d'utilisation de nouveaux matériaux non-renouvelables grâce à la réutilisation de ceux déjà en place sur la chaussée, l'utilisation d'une technique à froid permettant d'éviter de chauffer les différents matériaux pour produire l'enrobé nécessaire, une baisse importante de la consommation de carburant grâce aux trajets supprimés entre les carrières, les usines de traitement et les chantiers, et enfin une diminution générale des émissions de gaz à effet de serre ●



AGENDA

COULONGES-COHAN
Concours de belote organisé par le Club Loisirs et Détente, dimanche 26 nov. à 13h30, salle de la mairie. Lots pour tous. Petite restauration. Rens et inscriptions au 06 12 17 65 94.

CREZANCY
Concert d'Automne proposé par l'association musicale "Partamuz D'Lyres" Chœur et Orchestre de Crézancy, dirigés par Christelle Bray et José Luton, samedi 25 nov. à 18h, à l'église (chauffée) Entrée libre.

DORMANS (51)
Dernière braderie solidaire de l'année du Secours populaire de Dormans, samedi 2 déc. de 9h à 17h, au 10 bis rue chemin du Gault (près de l'école primaire). Crêpes sucrées, boissons chaudes, chocolats, etc. Venez faire de bonnes affaires tout en faisant une bonne action avant Noël. La recette de la journée servira aux sinistrés des intempéries du Pas de Calais et il y aura une urne pour les personnes qui souhaiteraient déposer des dons financiers.

ESSOMES-SUR-MARNE
Portes ouvertes à la Sté Defta, samedi 2 déc. de 9h à 17h, dans le cadre de la Semaine de l'industrie. Ouvert à tous. Inscriptions et infos sur www.semaine-industrie.gouv.fr

« JE NE VEUX PAS QUE MES OBSÈQUES SOIENT UN FARDEAU POUR MES PROCHES. »

Contrat de prévoyance obsèques : aucune décision difficile, aucune dépense en plus pour vos proches*.

ROC • ECLERC
LÀ, POUR VOUS

CHÂTEAU-THIERRY
59, avenue d'Essômes
03 23 83 03 83

En ce moment

2 mois offerts

pour toute adhésion à un contrat obsèques⁽¹⁾

PERMANENCE 24h/24 - 7j/7
DEVIS GRATUIT

POMPES FUNÈBRES
MARBRERIE • CONTRAT OBSÈQUES

roc-eclerc-prevoyance.com

(1) Hors taxes, hors tiers et sous réserve de souscription de la « Garantie Tranquillité » lors de l'adhésion au contrat obsèques (en prestations Roc Prévoyance et du maintien des prestations choisies lors de ladite adhésion (voir conditions dans les Conditions Générales de Prévoyance). (2) 2 premières cotisations mensuelles offertes pour toute adhésion signée entre le 25 septembre et le 30 novembre 2023 à un contrat de prévoyance en prime périodique (hors 1 an) Roc Prévoyance. Roc Prévoyance est un contrat d'assurance souscrit par GROUPE ROC ECLERC, auprès d'AUXIA et AUXIA Assistance, entreprises régies par le code des assurances, et distribué par Prévoyance FJ (SARL, au capital social de 8 000€ - RCS Paris B 492 990 644, 17 rue de l'Arrivée, 75015 Paris N°ORIAS 07030057, orias.fr). Conditions détaillées en agence et liste des agences participantes sur le site : roc-eclerc-prevoyance.fr. Crédit photo : Getty Images. Imprimé par NANOTERA 7 bis Gutenberg 3150 BRUGUIÈRES.

La résidence Berlioz se transforme

Cette résidence (avenue Blanchard), longtemps à l'abandon, est en cours de rénovation. Une réhabilitation totale du bâtiment est programmée et accueillera 54 appartements destinés à la location, un local et un parking.

Des vitres cassées, des bâtiments dégradés, souvent plus ou moins squattés, même si le propriétaire assure que plus personne ne séjourne sur place, les bâtiments

de l'ancienne maison de retraite Orpea étaient dans un piteux état. C'était d'autant plus problématique qu'ils ont pignon sur rue au sens propre. La situation ne pouvait plus durer, si bien que la municipalité a pris le taureau par les cornes en lançant une procédure d'abandon manifeste, finalement abandonnée après accord avec le proprié-

taire. « On ne pouvait pas supporter une friche alors que l'environnement est en pleine restructuration », déclare Mohammed Rezzouki, adjoint à l'urbanisme et aux travaux, montrant les bâtiments du quartier Blanchard qui font leur mue. « On a pu nous reprocher la présence de résidence de grand standing en centre-ville », souligne le maire Sébastien Eugène, observant que celle-ci est de moyenne-gamme. « Notre objectif est de favoriser une mixité dans l'offre locative, faire en sorte que tout le monde puisse trouver satisfaction ». Les travaux sont donc lancés avec la réalisation de 54 logements, dont 2 de deux pièces et le reste de 3 ou 4 pièces, répartis dans les deux immeubles. L'inauguration de cet ensemble est annoncée pour juin 2024 ●



Terre d'UTopies s'associe à G.A.M.E (Grenier artistique et musical) pour un atelier de danse africaine, dans le cadre de Festisol, dimanche 25 nov. à partir de 15h à 17h ; et de 17h30 à 18h30, spectacle avec des primo-arrivants et des résidents de Coallia. Salle communale (derrière la mairie).

Atelier bébé signe, proposé par l'Asma, samedi 2 déc. à la médiathèque. Infos asma.aisne@gmail.com ou Lucie Picard au 06 76 10 37 91 ou lucie.johann@neuf.fr/signe

FERE-EN-TARDENOIS Marché "La féerie de Noël", samedi 2 déc. (10h/17h), dans la salle des fêtes, sur 2 niveaux. Animations, ambiance musicale et restaurations sur place. Rens. Mairie 03 23 82 20 44, contact@ville-ferentardenois.com. Réserv. 06 33 60 90 17, animationsetevenements02130@gmail.com

Concert, dans le cadre du Festival en Voix, avec les Kapsbergirls qui donnent vie avec énergie et vitalité aux musiques populaires du 18^e siècle à une ou deux voix, avec luth ou avec viole. Elles propulsent 3 siècles en arrière, en gardant une envie fébrile de chercher le neuf dans l'ancien. Un voyage musical à ne pas manquer ! jeudi 23 nov. à 19h, église Sainte Macre Réserv. 03 44 92 76 76.

LA FERTÉ-SOUS-JOUARRE (77) Lancement des illuminations de la ville, vendredi 1^{er} déc. à 18h30, pl. de l'Hôtel de ville : distribution de bâtons lumineux, parade musicale avec échassiers vers le marché de Noël, chants de Noël...

Road trip à moto de 100 km traversant le Pays de Meaux, le Pays de l'Ourcq et Coulommiers Pays de Brie, organisé par l'association Scott et Co. Le but : collecter des jouets neufs destinés aux enfants atteints de maladies graves et de handicap hospitalisés à Meaux et Coulommiers. Dépôt des jouets à la mairie les mardis et jeudis de 9h à 12h ou chez E. Leclerc, jusqu'au 10 décembre.

Concert de Noël d'orgue, de chant et de trompette, proposé par les Amis de l'Orgue, dimanche 3 décembre, église St Denis St Etienne dimanche 3 déc. à 16h30. Entrée libre.

"Mémoire d'eau" pour très jeune public (des 6 mois), par la Charmante Compagnie (en résidence dans la ville), mercredi 29 nov. à 10h30, Théâtre municipal.

Atelier création d'une coiffe spectaculaire ou bestiaire imaginaire par le biais d'une initiation au feutrage de la laine, mercredi 22 nov. de 14h à 17h, pour les 8/13 ans, médiathèque S. Beckett. Gratuit sur réserv.

CONSTRUISONS ENSEMBLE
le **PLAN CLIMAT 2024-2030**
du **Sud de l'Aisne**

Habitants, entrepreneurs,
exploitants agricoles et viticoles,
associations, acteurs locaux,
partagez vos avis sur les actions à mener :

Mardi 5 décembre à 18h30
Salle des fêtes André Jumain
à Étampes-sur-Marne

Déplacements Agriculture Solidarité Energies Aménagement
Logement Urbanisme
Air Education Sols Alimentation Précarité Eau Climat

Inscrivez-vous ou apportez votre contribution en ligne sur :
www.uccsa.fr/-Environnement-Climat-
Tél. : 03 23 71 68 60

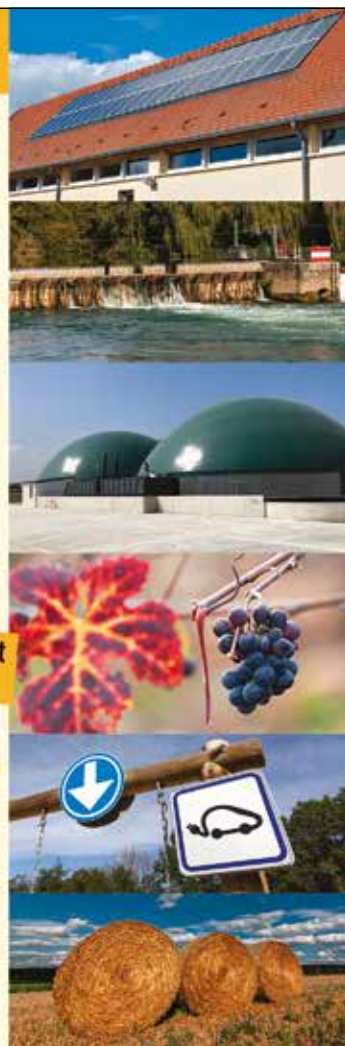

Le groupe *Batucaca* de Pößneck à Château-Thierry

Le groupe de rock *Batucaca* de Pößneck (jumelle polonaise de Château-Thierry) qui s'était déjà produit dans la cité castelle en novembre 2016, a répondu à l'invitation de l'Apei des 2 Vallées pour être présent du 3 au 7 novembre.

Durant son séjour, la délégation a visité les deux sites de l'Apei des 2 Vallées. À Coyolles, après la visite de la ferme thérapeutique, l'atelier pédagogique de restauration a régalé ses invités avec des spécialités maison. A Chierry, après la visite de la station de lavage de véhicules, de l'atelier d'entretien paysager et de la blanchisserie, le groupe a donné un petit concert, pour la plus grande joie des résidents qui ont chanté, applaudi et dansé du début à la fin. Au programme également, le château de Pierrefonds et la maison de champagne Lévêque-Dehan de Barzy-sur-Marne. Le point d'orgue du sé-

jour fut le concert donné le dimanche 5 novembre dernier devant 130 personnes au Palais des Rencontres. Dans son compte rendu de voyage, *Batucaca* résume ainsi ce grand moment d'émotion, plein de reconnaissance : « C'était un concert fantastique ! Nos attentes ont été largement dépassées en tout ! Une grande salle, un excellent orchestre "accompagnateur", une acoustique parfaite et un public formidable. Merci beaucoup, Château-Thierry ! » ●



E.Leclerc DU 17 AU 26 NOVEMBRE 2023

BLACK FRIDAY E.LECLERC

>>>> DÉCOUVREZ TOUTES NOS OFFRES EN MAGASIN ET SUR WWW.E.LECLERC

-200€ **599€** **-30€**

64€ **75€** **99€**

TOUT CE QUI COMPTE POUR VOUS EXISTE À PRIX E.LECLERC

E.Leclerc CHÂTEAU-THIERRY.fr

Scannez, Découvrez!

AGENDA

MEAUX (77)
Meaux et Merveilles, animations Noël en famille, du 1^{er} au 31 décembre.

Au musée de la Grande Guerre. Dans le cadre du festival Meaux Blues jusqu'au 24 nov. Visite surprise en famille (30 mn) avec choix de la thématique, tous les mercredis à 15h. Expo "Infirmières : héroïnes silencieuses de la Grande Guerre" tous les jours sauf mardi, visite guidée les dimanches. Expo "Soldats sportifs, pratiques sportives dans l'armée de 1914 à nos jours", tous les jours sauf mardi. Visite guidée "Raconte-moi le musée", mercredi 22 nov. à 15h, sur réserv.

Au Théâtre Luxembourg. Dans le cadre du festival Meaux Blues jusqu'au 24 nov. : "jam session "Boeuf au blues" mercredi 22 nov. de 19h à 23h tarifs et réserv. au 01 60 09 74 60 ; expo photos jusqu'au 2 déc. "Avant-scène" collectif de l'escapade au foyer.

A l'espace Caravelle. Dans le cadre du festival Meaux Blues : expo photos "L'histoire du W.E.B" jusqu'au 24 nov.e, par la médiathèque Chenonceau.

2^e édition Esports, samedi 25 nov. de 10h à 18h, espace Caravelle.

MDP

MENUISERIES ET FERMETURES DANIEL PETRI **Plus de 28 ans d'expérience**

Fenêtres • Portes • Portails • Volets • Portes de garage • Pergolas • Vérandas

FAITES CONFIANCE À UN EXPERT AGRÉÉ PROCHE DE VOUS

RÉNOVAL
l'espace s'invente sur terre

EXTENSIONS
VÉRANDAS
PERGOLAS

44, avenue de Soissons CHÂTEAU-THIERRY
03 23 70 86 17
mdp-chateau@mdp-soissons.com

1, rue de Chevreux SOISSONS
03 23 53 71 10
contact@mdp-soissons.com

FABRICATION FRANÇAISE
40 ANS D'INNOVATION

RGE QUALIBAT



L'APARTÉ
COIFFURE - BARBIER

Mehdi vous accueille le 1^{er} lundi de chaque mois de 10h à 17h et avec son équipe du mardi au samedi dans un cadre chaleureux et convivial.

Découvrez-nous et prenez rendez-vous au **03 23 83 12 86** ou sur planity.com



2, rue des Filoires - CHÂTEAU-THIERRY



JT3E
Energie
Electricité
Environnement



www.jt3e.fr

ÉLECTRICITÉ GÉNÉRALE
| Interphonie | Dépannage | Remise en conformité |
| Chauffage électrique |
| Borne de recharge véhicule électrique |

3, chemin des Grands Clos - 02650 MÉZY-MOULINS
06 47 16 55 28 sasjt3e@gmail.com



www.groupedelasalle-reims.com



Reims
Groupe de La Salle



Musique

Les actions de la *Biscuiterie*

Les actions culturelles rythment la vie de La Biscuiterie, convaincue que les musiques actuelles sont à la portée de tous. Depuis le début du mois de novembre, plusieurs événements ont eu lieu, notamment à destination des scolaires.

Le lundi 6 novembre dernier, un spectacle de vulgarisation musicale à destination du collège Jean Racine intitulé "Les tutos de la biscuit" en live avec Kim Giani a permis d'éveiller les collégiens à la musique. Le lendemain, une journée spéciale autour de l'audition était organisée avec le lycée Jules Verne, avec au programme la sensibilisation aux risques auditifs et



découverte d'un lieu de concert. Enfin, durant 4 séances en novembre et avec des professionnels du milieu, l'équipe de la *Biscuiterie* intervient au CFA de Laon, afin de faire découvrir les possibilités professionnelles du secteur des musiques actuelles et plus largement du spectacle ●



Portes Ouvertes



Ecoles et Collège

samedi 25 novembre

9h-13h

Collège

102 Av. de Laon, Reims

Ecole élémentaire

94 Av. de Laon, Reims

Ecole maternelle

49 rue M.C. Fouriaux, Reims

MEAUX suite

Au musée Bossuet. Exposition "Histoire de l'imprimerie en pays de Meaux du XVI^e au XX^e siècle", tous les jours sauf lundi et mardi, jusqu'au 28 janvier. Conférence de N. Ensergeuis sur Alexandre Charles Le Blondel, dimanche 25 nov. à 15h, gratuit sur réserv. Visite découverte du musée, dimanche 26 nov. de 14h30 à 16h. Démonstration des techniques de l'imprimerie par des professionnels de l'imprimerie et de métiers connexes, samedi 2 déc. à 15h. Visite d'information "La cité épiscopale en renouveau", dimanche 3 déc. de 14h30 à 16h. Infos et tarifs www.meaux-marne-ourcq.com

Spectacle Drum Brothers by les Frères Colle, performance de jonglerie musicale virevoltante et remplie d'humour, Théâtre Luxembourg, dimanche 3 déc. à 16h.

Spectacle Zone Blanche, théâtre Luxembourg, mercredi 29 nov. à 15h. www.theatre-meaux.fr

Spectacle La Brouille, pour enfants à partir de 3 ans, mercredi 22 nov. à 15h, espace Caravelle.

Salon des santonniers de Provence, Maison de l'Economie et de l'Emploi, proposé par le Rotary Club, du 1^{er} au 10 déc.

MEZY-MOULINS

Balade éducative encadrée par une éducatrice, pour chiens, samedi 25 nov. Places limitées. Réserv. 07 83 77 00 81, contact@dobedog.fr

MONTLEVON

"Noël à Montlevon", en décembre : samedis 2 et 9, dimanches 3 et 10, de 14h à 18h, organisé par l'association Les amis de l'église Saint Martin : exposition de crèches, goûter. Chants de Noël samedi 9 à 15h. Concours de la plus jolie crèche : pour participer déposez vos crèches vendredi 1^{er} déc. entre 14h et 18h. Gratuit.

MONTMIRAIL (51)

Programme du Club des Randonneurs Montmirailais : dimanche 3 déc., Viffort. Rdv à 13h30 à la gare routière de Montmirail ou parking église Viffort. Infos 06 19 70 43 65 ou zazane.747@hotmail.fr

Séance spéciale pour le film Hunger Games : quiz et cinéma, salle de cinéma, mercredi 22 nov. à 17h30, proposée par le cinéma et la médiathèque. Rens. Cinéma 06 30 23 21 29 ou médiathèque 09 67 32 88 86.

NOGENT L'ARTAUD

Concert Sainte Cécile, par la Fanfare de Chézy-sur-Marne, samedi 25 nov. à 17h30, salle des Longs Prés. Entrée libre.

Foire aux oignons, brocante, dimanche 26 novembre, de 7h à 17h. Rens. 07 69 67 65 40 ou nogentfetes02310@gmail.com

Equipement

La bibliothèque de Charly-sur-Marne fait peau neuve

Fermée depuis 2020, la structure carlésienne, créée en 1982, a opéré sa mue. Et c'est une réussite.

Après des travaux de rénovation, la bibliothèque a rouvert officiellement en mai dernier dans des locaux spacieux, lumineux et conviviaux. Les visiteurs ont désormais un cadre idéal pour choisir et consulter leurs livres. Des tables hautes avec tabourets ont été installés près des prises USB pour travailler en toute tranquillité. Des fauteuils confortables et un canapé coloré invitent à s'installer et lire en compagnie des nouveaux bénévoles élus en

avril dernier lors de la première assemblée générale. Les rayonnages sont clairement identifiés : romans, policiers, biographies, historiques, sportifs, sciences fiction, BD, horreur, mangas, romans jeunesse, livres pour enfants et tout petits, jeux... Il y en a pour tout le monde avec près de 2000 documents consultables sur place. Accueillir le public, recevoir les collégiens et les enfants des écoles, animer des discussions avec les résidents de la maison de retraite de Charly : les bénévoles ont des idées plein la tête pour développer les activités liées à la culture et aux livres. Mais



L'espace adultes aujourd'hui

l'action des bénévoles ne s'arrête pas uniquement à la bibliothèque : en collaboration avec le Lions Club Cité des Fables de Château-Thierry et le conseil municipal de Charly, une boîte à livres, offrant un choix varié d'ouvrages, sera prochainement installée au centre-ville de la commune ●



L'espace enfants avant travaux... et après travaux

i

La bibliothèque est ouverte le 1^{er} et 3^e mardi de chaque mois de 18h30 à 20h, le mercredi de 14h à 16h, le jeudi de 10h à 11h30 et le samedi de 10h à 12h et de 14h à 16h;

Plus de renseignements par mail à bibliotheque.charlysurmarne@gmail.com

Environnement

A Pavant, l'école finance ses projets grâce au recyclage des déchets

Afin de financer des projets scolaires, l'école primaire de Pavant a trouvé une technique qui allie écologie et solidarité. Par la collecte, puis l'envoi de déchets à la société Terracycle, l'école accumule des points, qui sont ensuite convertis en euros.

« J'ai toujours cherché à trouver des solutions de recyclage pour les déchets qui ne peuvent être mis dans la poubelle jaune. Quand j'ai découvert Terracycle, j'ai beaucoup été inspirée par cette initiative qui permet de recycler de nombreux produits que nous utilisons au quotidien. J'ai alors



Les représentants des parents d'élèves à l'initiative du projet

commencé à engager l'école dans la démarche et je peux dire aujourd'hui, que tout le monde est très investi », raconte Séverine Schwach-Mercier, à l'initiative du projet avec d'autres parents d'élèves. Les programmes de recyclage organisés avec Terracycle permettent non seulement aux élèves d'adopter un geste respectueux de l'environnement, mais aussi de financer des projets qui leur tiennent à cœur. Dans ce sens, les enfants sont invités à trier eux-mêmes les déchets et les rapporter

à l'école. Les produits collectés sont les dosettes souples compostables Carte Noire, les capsules en aluminium de café Lavazza et Carte Noire, les emballages Babybel (cellophane, étiquettes, filets, fermeture métallique, cire Babybel, opercules...) avant d'ouvrir prochainement à une nouvelle gamme de produits. L'occasion de contribuer à la transition écologique et au bien-être des enfants ●



Orpi Fère-en-Tardenois

Recrute



**un.e conseiller.e en transactions immobilières
avec ou sans expérience**

- Vous aimez les relations humaines
- Vous êtes courageux et souhaitez mettre toute votre énergie au service des projets de vos clients
- Vous désirez travailler en équipe

**Alors vous n'avez plus d'excuses pour sauter le pas !
Rejoignez notre équipe de 21 collaborateurs et de 5 agences.**

- Formation et accompagnement assurés

Poste à pourvoir en tant que salarié VRP avec fixe + commissions

Personne à contacter : **Julien Righeschi**

5, place des Déportés à Fère-en-Tardenois - jr.3cepages@orpi.com

CHÂTEAU-THIERRY

1, rue Lefèvre Maugras
Place des États-Unis
02400 CHÂTEAU-THIERRY
☎ 03 23 84 10 19

MONTREUIL-AUX-LIONS

80, avenue de Paris
02310 MONTREUIL-AUX-LIONS
☎ 03 23 71 38 38

CHARLY-SUR-MARNE

64, rue Emile Morlot
02310 CHARLY-SUR-MARNE
☎ 03 75 00 10 04

DORMANS

4, rue Jean de Dormans
51700 DORMANS
☎ 03 26 52 64 87



SUIVEZ-NOUS SUR :  @Orpileux  Orpi Agence Leleux

DÉCOUVREZ TOUTES NOS ANNONCES SUR : [ORPI.COM](https://www.orpi.com)

2 PROMOS S.P.D.O.

Pièces Auto Occasion

JUSQU'AU 31 DÉCEMBRE !

BATTERIES -20% PNEUS NEUFS



03 23 82 58 58

Cramaille 02130

SPDO.FR

Le nouveau président du CDIU fait le point

PAVANT
Concert Cliff & friends (jazz-funk), organisé par "En Musique et Vous", salle du Clos des Forges, samedi 2 déc. à 20h30. Entrée libre. Buvette sur place. Tél. 06 61 51 01 16.

TRELOU-SUR-MARNE
Balade éducative encadrée, (pour chiens) samedi 9 déc. Pl. limitées. Réserv. 07 83 77 00 81, contact@dobedog.fr

TRIBALDOU (77)
Visite guidée de l'usine élévatrice, samedi 25 nov. à 14h30 précises. Rdv devant l'usine. Réserv. impérative (laisser un message au 06 88 60 66 19).

VILLERS-COTTERETS
Sorties proposées par l'Office de tourisme en consultant le programme disponible sur simple demande auprès de l'Office de tourisme ou sur www.tourisme-villers-cotterets.fr

VILLERS-LES-RIGAULT (77)
Visite guidée de l'usine élévatrice, dimanche 26 nov. à 14h30 précises. Gratuit. Rdv devant l'usine. Réserv. impérative (laisser un message au 06 88 60 66 19).

VILLIERS-SAINT-DENIS
Recherche d'exposants par le Foyer rural, pour son marché de Noël du dimanche 26 novembre. Rens. et inscription au 06 75 90 52 32.

Président du Comité de Défense des Intérêts des Usagers (CDIU) de Paris-Est/Château-Thierry depuis l'assemblée générale de mars dernier, Julien Rousselot, qui a succédé à Christine Perardel-Guichard, a évoqué plusieurs dossiers en cours.

Le cas de la gare de Château-Thierry

« L'annonce d'un espace de coworking demandé par Christine Perardel,

l'ancienne présidente, a été faite, cela consistera en un comptoir dont l'emplacement reste à définir, avec des prises USB. Pour les toilettes en gare castelle, elles ne seront pas rouvertes compte tenu de nombreuses dégradations. Une solution de toilettes extérieures et accessibles avec un titre de transport, comme celles installées en gare de Meaux, La Ferté-sous-Jouarre ou Changis, avec le Pass Navigo, est à l'étude ».



Le président Julien Rousselot et Francine Rousseau, vice-présidente

Travaux à Nogent-l'Artaud

« Financés à la fois par la Région et SNCF, ces travaux devraient démarrer ce mois-ci avec pour conséquence une réfection de la façade de la gare, l'installation de portes automatiques coulissantes côté quai et vers le parvis avec aussi un aménagement intérieur, ainsi qu'un espace réservé aux vélos. »

À La Ferté-sous-Jouarre

« Les travaux de rehaussement des quais à La Ferté-sous-Jouarre sont terminés. Un ascenseur a été posé, un second doit l'être. À la suite de cela, la municipalité engagera les travaux du pôle d'échange multimodal permettant de fluidifier et de sécuriser la circulation des bus, voitures, taxis, piétons, vélos, autour de la gare. Sur le parvis de la gare à Nanteuil-Saâcy, une micro crèche pour une douzaine d'enfants verra le jour l'an prochain » ●

Sport

Le SBCT toujours aussi haut

La saison 2023 s'est terminée avec une très grande satisfaction pour le Sport Boules de Château-Thierry (SBCT). Le club a pleinement réussi ses sorties et diverses compétitions.

L'équipe composée de Denis Lely et André Pauron a notamment remporté le championnat régional doublette M3 (3^e division) leur donnant accès aux championnats de France les 8 et 9 juillet derniers, à Mâcon. Ils souhaitent représenter dignement la région, le département et la ville de Château-Thierry. C'est chose faite, puisqu'ils ne se sont inclinés qu'en 1/16^e de finale. Les deux jeunes joueurs de l'Entente Château-Thierry/Soissons, Timéo Stephan et Aymeric Pinard, qui ont représenté les Hauts-de-France en U15 à Mâcon également, ont effectué une belle prestation, mais ont dû s'incliner en poule. Une nouvelle saison a commencé depuis le mois de septembre et le club rappelle que toutes les personnes intéressées par ce sport peuvent venir rencontrer les animateurs sur les terrains situés au stade municipal de Château-Thierry, avenue de Montmirail. Des entraînements réguliers s'y déroulent en soirée ●



PEINTURE VITRERIE

"Quand on ne peut pas changer le monde, il faut changer le décor"

PEINTURE MURS ET PLAFONDS

- VITRAGES**
 - Simple
 - Double
- SOLS**
 - PVC
 - Stratifiés
 - Moquette

RAVALEMENT

Papiers peints
Revêtements à peindre

PEINTURE EXTÉRIEURE INTÉRIEURE

Concept douche

DEVIS GRATUIT

NOUVELLE ADRESSE

45, Route Nationale - 02310 ROMENY-SUR-MARNE

03 23 70 12 91

bureau@evpeinture.fr

UN ÉVÈNEMENT ORGANISÉ PAR



ÉDITION
2023

#3 OSEZ L'INDUSTRIE



**L'INDUSTRIE FORME & RECRUTE,
DÉCOUVRE LES MÉTIERS DU FUTUR !**



Conception et réalisation : realisage.com - Crédit photos : La Prod'Factory

**FORUM LE 4 DÉCEMBRE 2023
DE 9H À 16H45 À LA PROD'FACTORY
ET D'AUTRES ÉVÈNEMENTS TOUT AU LONG DE LA SEMAINE.**



LA PROD'FACTORY ÉCOLE DE PRODUCTION
ZI DE L'OMOIS
8 AV. DU PRÈ DES BARRES, 02400 ÉPAUX-BÉZU



Princess Erika attendue à la Biscuiterie !

Après avoir popularisé le reggae auprès d'un large public grâce à ses tubes "Trop de bla-bla", "Faut qu'j'travail" ou encore "Calomnie", la chanteuse, actrice et comédienne, Princess Erika, a fait son grand retour en 2022 avec son nouvel album "J'suis pas une sainte", écrit en collaboration avec le réalisateur Louis Ville. Un album lumineux et personnel, dont l'ADN reggae est teinté d'accents blues rock, jazz et soul. Rencontre avec une artiste engagée qui se produira à la Biscuiterie, le vendredi 24 novembre prochain.

Autant - Pour commencer, êtes-vous déjà venue à Château-Thierry ?

Princess Erika - Non c'est la première fois que je viens dans cette ville et je suis très heureuse de la découvrir. Je suis allée dans tellement de villes. Actuellement, je suis en tournée car je n'avais pas sorti d'album depuis 11 ans.

Autant - Pouvez-vous nous parler de Louis Ville qui est à l'origine de la conception de l'album ?



PE - J'aimerais d'abord saluer Yvanna Zoia qui est la stratège de ce projet. Je l'ai rencontrée par l'intermédiaire de Didier Sustrac qui cherchait un featuring pour le titre "Langue de bois". Et il s'avère que c'est dans le studio de Louis Ville que nous nous sommes rencontrés. Il a réussi à faire en sorte que je ne sois pas obligée de forcer la voix. Je me suis aussi beaucoup retrouvée dans son écriture. J'ai également beaucoup aimé le côté cinématographique de sa musique. En tout cas, il était au niveau de ce que j'aime faire.

Autant - Vous avez tendance à être étiquetée comme une chanteuse des années 1990, comment le vivez-vous ?

PE - Parce que c'est la vérité aussi. J'ai beaucoup occupé le terrain durant cette décennie-là. J'ai fait beaucoup de télé. Beaucoup de gens qui m'ont connue à cette période se souviennent de moi. Après, je me suis tournée vers une autre génération, celle de l'époque Camping Paradis sur TF1. J'y suis restée de 2006 à 2013. Là, ce sont des gens qui m'ont plus connue comme actrice que chanteuse. J'assume

être une chanteuse des années 1990, mais ça ne veut pas dire que durant les années 2000, 2010 ou 2020, je n'ai pas chanté. Mais ce n'était pas avec la même ampleur. Le système a beaucoup changé aussi.

Autant - D'ailleurs, en parlant des années 1990, ce sont les 30 ans de votre premier album éponyme avec le titre "Calomnie". Quel regard portez-vous avec le recul ?

PE - C'était une époque où il y avait une liberté musicale avec du partage, de la valeur ajoutée. D'ailleurs, j'étais au Cameroun récemment et ce titre était diffusé sur les radios et a beaucoup marché en Afrique surtout que je l'ai écrit en pensant à mon histoire personnelle, ce que je fais toujours ●

Propos recueillis par Jonathan Illouz

Vendredi 24 novembre à 18h
BIG RED + PRINCESS ERIKA + SELECTA KTY
www.labiscuiterie.org - 09 88 18 22 34
contact@labiscuiterie.org
 Prix avantageux si réservation

PRINCESS ERIKA
BIG RED
 [RAGGASONIC]
 OUVERTURE DÈS 18H00
 BAR, FOODTRUCK,
 DISQUAIRE, STANDS
 & DJ SET SUR PLACE !
 TARIFS PRÉVENTE 8 / 11 EUROS
24 NOVEMBRE 2023 - 20H00
 À La Biscuiterie
 ESPACE D'ACTIVITÉ U1, 53 RUE PAUL DOUCET, CHÂTEAU-THIERRY
INFOS & RESA :
LABISCUITERIE.ORG
 La Biscuiterie
 Lieu de rencontres culturelles & éducatives

Santé

Journée mondiale de lutte contre le Sida

Établie en 1988 par l'Organisation Mondiale de la Santé (OMS) et approuvée par l'Assemblée générale des Nations Unies, la journée mondiale de lutte contre le Sida a lieu tous les ans le 1^{er} décembre.

La Communauté d'Agglomération de la Région de Château-Thierry (CARCT) se mobilisera avec des actions d'information, de prévention et de sensibilisation. Les agents communautaires iront notamment à la rencontre des collégiens et lycéens du territoire pour mettre à disposition des préservatifs siglés "Communauté d'Agglomération de la Région de Château-Thierry", autour d'un slogan "Envie ? En vie !" « Redouté par toute une génération, le Sida est aujourd'hui banalisé par les jeunes : il était indispensable de s'en saisir, ce que nous avons fait pour la première fois en 2022 », rappelle Stéphane Frère, vice-président à la santé à l'agglomération. Autour de ce combat, un autre rendez-vous culturel se tiendra le vendredi 1^{er} décembre à 20h30 à l'Espace Commun de Brasles : The Eltontribute, un hommage à Sir Elton John. Artiste mondialement connu, il a notamment créé une fondation pour lutter contre le sida. Les recettes seront reversées à Enipse, seule association militante présente sur le territoire. Plus d'infos sur www.carct.fr ●

Agglo
 Communauté d'Agglomération
 de la Région de Château-Thierry
 2023-2024
 À l'occasion de la Journée mondiale
 de lutte contre le Sida
The ELTONtribute
 1^{er} DÉCEMBRE 20H30
 ESPACE COMMUN
 DE BRASLES
 Les plus grands succès
 de Sir Elton John
 70's to 90's
 Réservations
 par mail : concerts@carct.fr
 Téléphone : 09 73 99 13 43
 Tarifs :
 Tarif Adulte 25€ / 15€
 Billetterie en ligne
 Recettes reversées à l'association **ENIPSE**
 Infos sur www.carct.fr

ROMU  • Elagage
• Dessouchage
Parcs & Jardins • Entretien



13, hameau de l'Hermitage - 02400 BÉZU-ST-GERMAIN
06 12 47 69 41
www.romu-parcs-et-jardins.fr romuparcsetjardins@gmail.com

Octobre rose à Montmirail

La journée d'animation autour d'Octobre Rose organisée par la mairie de Montmirail le samedi 7 octobre dernier, en partenariat avec les commerçants et les associations de la commune, a été une véritable réussite avec près de 300 participants à la course. Les différents stands de vente, les inscriptions à la course et les dons ont permis de récolter 3317 €, qui ont été reversés à l'institut Godinot et à la Ligue contre le cancer, lors de la remise de chèque officielle, le mercredi 8 novembre à la Halle aux Veaux ●



MARCHÉS DE NOËL

CHARLY-SUR-MARNE
Organisé par l'association Ensemble, salle des Illettes, samedi 2 décembre de 10h à 19h et dimanche 3 décembre de 10h à 18h. Photo avec le Père Noël. Maquillage pour enfants. Tombola. Buvette et restauration. Tél. 06 80 70 09 31 ou 07 70 01 89 95.

CONGIS-SUR-THÉROUANNE (77)
Dimanche 3 décembre, salle des fêtes.

CROUY-SUR-OURCQ (77)
Dimanche 26 novembre, salle des fêtes et parking, salle de la Providence.

FUBLAINES (77)
Proposé par le comité des fêtes, dimanche 3 décembre, salle des fêtes, de 9h à 18h.

LA FERTE-SOUS-JOUARRE (77)
Organisé par le comité des fêtes, sur le Pâtis de Condé et au Théâtre municipal du 1^{er} au 3 décembre. 65 exposants. Boissons chaudes. Boîte aux lettres du Père Noël du 1^{er} au 3 décembre, place de l'Hôtel de ville.

MEAUX (77)
Petit marché de Noël des Créateurs, samedi 25 novembre de 9h30 à 19h, au cœur du centre-ville.

OZOIR LA FERRIERE (77)
Nohelle Tattoo show & X-Mas Market, les 2 et 3 décembre, au Carroussel. C'est un salon à part : résolument décalé, hors norme et toujours festif, il a été spécialement conçu pour tous celles et ceux qui ne trouvent pas leur bonheur dans les marchés de Noël conventionnels Au programme : des tatouages et des rencontres passionnantes, des œuvres originales fabriquées à la main et fièrement conçues en France, des concerts de rock, des gourmandises...

QUINCY-VOISINS (77)
Proposé par l'association La Quincéenne, sur la place de la mairie et dans la salle des fêtes, dimanche 25 novembre de 9h à 18h.

Particuliers | Professionnels

BUREAU 02

TOUT POUR LE BUREAU PRÈS DE CHEZ VOUS



NOUVEAU CATALOGUE
TENDANCES ACTUELLES

Tout pour optimiser votre poste de travail, du plus connecté au plus convivial.



DESTOCKAGE* SUR MOBILIER EN SALLE D'EXPO -10%
-20% -30%

1, avenue Gustave Eiffel à CHÂTEAU-THIERRY
Tél. : **03 23 83 53 99**
chateau@bureau02.com
Du lundi au vendredi 8h / 12h et 13h30 / 18h
samedi 9h / 12h

Rue des Moines à VILLENEUVE ST-GERMAIN
Tél. : **03 23 73 43 59**
bureau02@wanadoo.fr
Du lundi au vendredi 8h / 18h non stop
samedi 8h / 12h

*voir conditions en magasin

200 créateurs et producteurs à Condé-en-Brie

Le marché de Noël de Condé-en-Brie, qui se déroulera les 2 et 3 décembre prochains, s'affirme déjà comme le plus grand du territoire.

Avec plus de 200 exposants répartis sur 7 pôles différents, avec uniquement des créateurs et producteurs, la commune condéenne s'apprête de nouveau à vivre un week-end féérique,

après le succès de l'édition précédente qui avait attiré 8000 visiteurs. Pour assurer l'esprit de Noël, des calèches transporteront gratuitement les visiteurs pour aller à la rencontre de tous les artisans et découvrir ce vaste espace. Lors de ces deux journées, on trouvera également une place avec des festivités, avec des exposants et des manèges pour les enfants en bas âge.



Au fil du village, des buvettes, dégustations et restauration rapide permettront de reprendre des forces. Enfin cette année, le Château de Condé a décidé d'y participer avec une visite théâtralisée avec surprise pour les enfants, le samedi et dimanche à 15h30 ●

CONDÉ VILLAGE DE NOËL

Samedi 2 décembre de 14h à 20h
Dimanche 3 décembre de 10h à 17h30

Plus de 200 exposants, exclusivement des créateurs, artistes et artisans répartis sur 7 pôles

Animations, Calèches gratuites, manège pour les petits. **Condé-en-Brie**

Théâtre à Pavant



Le Foyer rural a proposé une pièce de théâtre écrite par Sylvia Bouché de l'association Arts et Animations de Crouttes-sur-Marne et jouée en duo par elle-même et son partenaire Jean Pannier, le samedi 4 novembre dernier. La salle polyvalente était comble pour apprécier les subtilités de cette œuvre où les fables de Jean de La Fontaine, en français ou en argot, faisaient la part belle aux jeux de mots, aux anachronismes et allusions fines à l'actualité. Un bon moment partagé avec des acteurs de qualité ●

Association Voir Autrement

Les membres de l'association Voir Autrement ont vécu un moment riche en émotions, le jeudi 15 octobre dernier, au Circuit des Ecuyers à Beuvardes. Après un accueil chaleureux et sensible au handicap, dans un cadre sympathique et une ambiance conviviale, la présidente de l'association, Isabel Charles, a enfilé son casque pour piloter sur le circuit. Une expérience unique qui lui a permis « de vivre l'ivresse d'un excès de vitesse ». Les co-pilotes d'un jour, aveugles et malvoyants sont unanimes : « Il est grisant de savoir qu'on peut faire de la vitesse en toute sécurité ». Un mélange savant de peur et de plaisir, avec le seul conseil de se laisser conduire ●



Centre de Soins d'Accompagnement et de Prévention en Addictologie

CSAPA
ANTENNE DE CHÂTEAU-THIERRY

Je consomme et je veux me protéger des infections (hépatites, SIDA...): quel matériel utiliser ?

Mon conjoint consomme de l'alcool : comment faire pour l'aider ?

Je veux arrêter de fumer !

J'ai eu un contrôle positif pour alcool au volant...

Comment agir en prévention ?

Comment sait-on que l'on a un problème d'addiction ?

SOINS · RÉDUCTION DES RISQUES · PRÉVENTION
Addictions à l'alcool, au tabac, au cannabis ou autres produits stupéfiants... Comportements addictifs

Jours & horaires d'ouverture
Lundi > 8h30 / 12h30 et 13h / 18h
Jeudi > 8h15 / 12h30 et 13h / 17h15

56, bis avenue de Soissons
02400 Château-Thierry
Tél. 03 23 83 40 55
csapa.chateau-thierry@oppella.fr
www.oppella.fr

ars
Horizon O2

La foire aux oignons se prépare !

À Nogent-l'Artaud, la foire aux oignons aura lieu le dimanche 26 novembre de 7h à 17h. Un moment de tradition attendu.

Comme l'année dernière, c'est l'association Nogent Fêtes et ses bénévoles qui organisent cet événement, synonyme de fête et de convivialité. Installés dans les rues de la commune pour faire découvrir leurs oignons, leurs variétés et leurs spécialités locales,



Photo : @Pikabay (Coulleur)

comme la soupe à l'oignon ou de délicieuses tartes aux oignons, les producteurs proposeront différentes dégustations à savourer dans les rues ou à emporter. Entre 50 et 100 exposants sont attendus pour la brocante, et seront installés dans la Grande rue et jusqu'à la Grande-Montagne. Quant à la place du Marché, elle accueillera, comme d'habitude, les forains et leurs manèges. Autre animation prévue, le passage du groupe

Samba'Bulles Batucada et ses airs de samba en fin de matinée et dans l'après-midi. A noter que les commerçants nogentais resteront ouverts toute la journée. Étant la dernière grande foire du sud de l'Aisne toutes confondues, elle est toujours très attendue par les chineurs et les simples promeneurs. Chacun espère évidemment que la pluie ne s'invitera pas durant la journée ●

BOURSE

BRASLES

Bourse aux jouets et puériculture, salle culturelle, dimanche 26 novembre de 10h à 17h, au profit de l'école de Brasles. Réserv. 06 78 54 40 73. Buvette et restauration.

LOTOS

DIMANCHE 3 DÉCEMBRE VILLENEUVE SUR BELLOT

Proposé par le comité des fêtes, salle des fêtes, à 14h. A gagner : week-end en Alsace, etc.

DIMANCHE 10 DÉCEMBRE BRASLES

Proposé par l'association Brasles Demain, salle R. Commun. Ouverture des portes 12h30, début des jeux 14h. A gagner : 1^{er} lot bon voyage 600€, clavier, magnum Champagne, aspirateur robot, guitare, friteuse double, lot apéritif, chocolats, panier garni, rôtisserie verticale, etc. Partie enfants, loto chinois, petite restauration sur place. Réserv. obligatoires 06 60 11 16 71.

ROZET SAINT ALBIN

Loto des enfants (accompagnés d'un adulte). Ouverture des portes 13h15, début des jeux 14h (durée env. 3h), salle de la mairie. Nombreux lots à gagner (jeux de société, panier garni, lots pour ados, etc.). Buvette, bonbons et gâteaux sur place. Infos et réserv. Aurélie au 06 64 62 79 66.

La féerie de Noël à Fère-en-Tardenois

L'esprit chaleureux de Noël s'invite à Fère-en-Tardenois, le samedi 2 décembre prochain de 10h à 17h, sur les deux niveaux de la salle des fêtes, rue Paul et Camille Claudel.



Les férois pourront à cette occasion partager un moment convivial et réaliser des achats à l'approche des festivités de fin d'année. A l'étage de la salle, toutes sortes de marchandises seront proposées : créations arti-

sanales et artistiques et produits du terroir seront à découvrir. Au rez-de-chaussée, pour ceux qui le voudront, il y aura quelques stands destinés à vendre des jouets de Noël, d'occasion ou pas. Il y aura également un atelier pour apprendre à confectionner des objets traditionnels. Le marché sera agrémenté par la présence de deux chanteuses, et celle du Père Noël qui enchantera petits et grands ●

C'EST LE
Marché DE Noël

VENTE DE JOUETS D'OCCASION !

PARTICIPEZ AU VIDE GRENIER DE
L'Atelier Père-Noël

PENSEZ À RÉSERVER VOTRE STAND !

Organisation : animationsetevenements02130@gmail.com
Renseignements : Mairie de Fère-en-Tardenois
Tél : 03 23 82 20 44
mail : contact@ville-ferentardenois.com

C'EST LE
Marché DE Noël

Fère-en-Tardenois
SAMEDI 02 DÉC.
10h00 - 17h00

Le Féerie de Noël

UNIQUEMENT DANS LA SALLE DES FÊTES
(sur les 2 niveaux)
RESTAURATION SUR PLACE

Organisation : animationsetevenements02130@gmail.com
Renseignements : Mairie de Fère-en-Tardenois
Tél : 03 23 82 20 44
mail : contact@ville-ferentardenois.com

Prochain numéro le 4 décembre !

Pour annoncer vos manifestations, événements et rendez-vous prévus du 4 au 17 décembre, transmettez vos textes avant le 30 novembre à redaction@autant.net

La sainte patronne des musiciens célébrée

Avec la fin d'année qui approche, il est une tradition qui perdure : le grand concert de Sainte-Cécile de l'Union Musicale de Château-Thierry, prévu le dimanche 3 décembre prochain à 15h au Palais des Rencontres.

Comme à l'accoutumée, les musiciens nous ont réservés un programme alléchant, et nous feront voyager entre différents styles sur des compositions pour orchestre d'harmonie. Cette année, le thème choisi sera les Jeux Olympiques, le sport et les activités s'y rapportant, avec au programme Emile Waldteufel avec la célèbre *Valse des Patineurs*, Franz Schubert, Strauss, Whitney Houston, Vangélis, Freddy Mercury, et d'autres surprises. C'est Pascal Villerot, qui depuis plus de 30 ans, avec sa baguette, dirige le groupe, épaulé par Sylvain Taramini et Jean Luc Sauvage. Entrée libre sur réservation sur le site : www.billetweb.fr/concert-de-la-sainte-cecile-2023.

L'ouverture du lancement du Téléthon 2023 à Château-Thierry



L'Union Musicale de Château-Thierry

se fera pendant le concert. Pour l'occasion, le Lions Club Vallée de la Marne y tiendra une buvette en musique et proposera une mini-restauration. Tous les bénéfices seront reversés à l'AFM-Téléthon (Association Française contre les Myopathies)

Une exposition sur PGM Couesnon

Une exposition photos d'Elise Hardy est également prévue au programme ce jour-là. En visitant l'usine PGM Couesnon, la photographe a eu un flash affectif, pour la famille Planson, et artistique, fascinée par le travail de ces orfèvres de la musique que

sont les facteurs d'instruments. Des clichés aussi réalistes qu'esthétiques sont nés de cette rencontre. Elise Hardy y a saisi chacun des instants du processus de fabrication et a posé un œil, qu'on sent empreint de tendresse, sur les équipes au travail. Cette exposition est l'occasion de rendre hommage à PGM Couesnon qui a dû cesser son activité en juin dernier après 196 années d'expertise.

La Fanfare de Chézy-sur-Marne à Nogent-l'Artaud

De son côté, la Fanfare de Chézy-sur-Marne fêtera la Sainte-Cécile le samedi 25 novembre prochain

dans la Salle des Longs Près à Nogent-l'Artaud. La soirée musicale débutera à 17h30 par un concert au cours duquel les musiciens auront le plaisir d'interpréter plusieurs morceaux variés mêlant le classique aux succès actuels. Ce sera également l'occasion de présenter au public les prestations assurées par la troupe au cours de l'année et celles prévues pour 2024. La Fanfare de Chézy-sur-Marne a acquis depuis plusieurs années une solide réputation, notamment pour ses prestations de défilés et chorégraphies qui l'amènent à se produire partout en France et également à l'étranger ●

TRANSFORMEZ VOS BIJOUX EN ARGENT COMPTANT

RACHAT DE BIJOUX, ARGENT ET MÉTAL ARGENTÉ RACHAT DE PIÈCES

56 rue St Martin
02400 Château-Thierry

06 24 80 10 04
03 23 70 79 60

Du mardi au vendredi
10h-12h30 et 14h-18h

Le samedi
10h-12h30 et 14h-17h

Sport

Les 8 heures d'Etampes-sur-Marne

Organisée conjointement par l'association des Amis de la Marche Athlétique de Château-Thierry et l'Athletic Club de Château-Thierry (ACCT), la 22^e édition des 8 heures d'Etampes-sur-Marne se déroulera le dimanche 26 novembre.

Au programme : 8 heures de marche, seul ou par équipes, pour un départ à 8 heures. Un départ à 10 heures pour les 10 km et un départ à 14 heures pour les Marches jeunes. Pour y participer, il faut présenter obligatoirement soit une licence FFA ou UFOLEP, soit un certificat médical de moins d'1 an pour la pratique sportive. L'épreuve est ouverte à tous. Buvette et restauration sur place ●



Osez le furoshiki !

À l'occasion de la **Semaine Européenne pour la Réduction des Déchets (SERD)**, qui se déroule du 18 au 26 novembre, la **Communauté d'Agglomération de Château-Thierry (CARCT)** prévoit des animations le mercredi 22 novembre de 13h30 à 17h30 au centre culturel Camille Claudel à Fère-en-Tardenois.

Un atelier d'art de l'emballage japonais Furoshiki est notamment prévu. Le Furoshiki, qui signifie *étalé au bain* en japonais, est un tissu carré présent depuis des siècles dans la culture nipponne. Sa pratique permet de créer des sacs et emballages cadeaux modulables et réutilisables à volonté. Durant cet atelier accessible aux plus de 7 ans, vous décou-



Photo : ©CARCT

vrir des techniques de pliage et de nouage du tissu pour des écobags et des emballages (pour

bouteilles, livres, boîtes...), ainsi que des techniques de pliage de tissus non-tissés qui remplacent le papier. Une exposition réalisée par les élèves de CM1 de l'école Bois Blanchard de Château-Thierry, intitulée "Animaux marins et pollution des océans" sera également proposée pour sensibiliser à la gestion durable des ressources et des déchets ●

Conférence

La fin de vie, on en parle ?

Le comité **Renaissance de Château-Thierry** organise une **conférence/débat sur la fin de vie**, le **vendredi 24 novembre à 19h30 au Palais des Rencontres**. **L'évènement est gratuit et ouvert à tous.**

Consultatif National d'Éthique (CCNE) a rendu, le 13 septembre 2022, un avis sur la fin de vie. Celui-ci aborde les questions éthiques générées par les différentes situations et nous engage à réfléchir à propos de l'aide active à mourir. En présence de Jean-Louis Touraine, professeur de médecine, ancien député, à l'origine de 2 textes en faveur d'une aide médicale active à

mourir pour les personnes gravement malades, de Martine Viet, déléguée dans l'Aisne de l'*Association pour le Droit de Mourir dans la Dignité* (ADMD) et de Vincent Tagnon, gynécologue médical et obstétricien à Château-Thierry, cette soirée a pour objectif de parler sereinement d'un moment de nos vies parfois difficile à aborder ●



Photo : ©Pixabay (Geralt)

Entre devoir de solidarité envers les personnes les plus vulnérables et respect de l'autonomie de la personne, le Comité

TÉLÉTHON

CHÂTEAU-THIERRY

Tournoi de basket fauteuil, samedi 2 décembre de 14h à 17h au Palais des sports. **Ouvert à tous, avec ou sans handicap ! Inscription 10€ par pers. Tous les bénéfices reversés au Téléthon.** Inscription au 06 25 54 35 66 ou castel.handisport@gmail.com

FERE-EN-TARDENOIS

Point dons et vente d'objets en faveur du téléthon, samedi 9 décembre, salle mairie annexe, place Aristide Briand de 10h à 17h avec Macadam Passion 02. Collecte de bouchons plastique et liège, vieux papiers pour recyclage, tombola et baptêmes de motos. Rens. 06 08 61 61 12 ou 06 86 37 35 48.

SAACY-SUR-MARNE

Soirée paëlla, karaoké et dansante samedi 2 décembre dès 19h, organisation Tous en Scène, salle des fêtes. Adulte 22€, dont 5€ au profit du Téléthon. Réserv. avant le 24/11 au 06 49 23 98 11.

Participer, écouter, échanger, proposer !

**Vous habitez, travaillez ou pratiquez une activité sur le Sud de l'Aisne ?
Vous aimez votre territoire et souhaitez participer à son développement ?**

Le Conseil de Développement rassemble des membres bénévoles de la société civile (habitants, acteurs de la vie économique, scientifique, culturelle, sociale, associative...)
qui se réunissent sur des **sujets d'intérêt général**
(environnement, énergies, économie, tourisme, services à la population...).

Vous pouvez candidater jusqu'au 3 décembre 2023
sur www.uccsa.fr/-CODEV-
pour rejoindre le Conseil de Développement

PÈLE D'ÉQUILIBRE TERRITORIAL ET RURAL
UNION DES COMMUNES DE CHÂTEAU-THIERRY

CONSEIL DE DÉVELOPPEMENT TERRITORIAL

Ferme du ru Chailly à Fossoy
Tél. : 03 23 71 68 60
codev@uccsa.fr

Votre journal AUTANT vous est offert grâce aux investissements avisés de nos partenaires annonceurs

Réservez-leur vos achats

Design actif

Dans le but de célébrer l'arrivée des Jeux Olympiques et Paralympiques 2024, la municipalité castelle a la volonté de favoriser l'activité physique à Château-Thierry en développant le "design actif" consistant à aménager les espaces publics pour une pratique libre et spontanée. Sous l'impulsion d'Eric Bozzani, adjoint aux sports (à gauche), de Frédéric Jacqueson, adjoint à la culture (à droite) et du service des arts visuels, l'artiste Raphaël Aline (au centre), alias *Seize Happywallmaker*, réputé du mouvement street-art, a conçu une piste d'athlétisme artistique, mesurant 6 mètres de large sur 50 mètres de long, sur les bords de la Marne près du chemin de halage, invitant les personnes souhaitant courir ou sauter à leur guise ●



Exposition

Cryptogramme de Wolfric

La Maison de l'Amitié France-Amérique (MAFA) propose une nouvelle exposition présentée par l'artiste Wolfric, et intitulée *Cryptogramme*, jusqu'au 9 décembre prochain. L'entrée est gratuite.

D'origine martiniquaise et installé depuis quelques années à Château-Thierry, Wolfric prend sa source dans la représentation des signes hobos, utilisés par les travailleurs clandestins du continent américain comme langage codifié pour échanger des informations en termes de sécurité, d'opportunités de travail ou de restauration. Lorsqu'il était aux Antilles, Wolfric a beaucoup travaillé sur ce phénomène pictural et social. Une fois en métropole, il continue. « L'utilisation des signes hobos dans mes œuvres me permet ainsi d'exprimer une certaine liberté et un détachement des codes de la doxa. Ma démarche artistique rappelle les valeurs de ces travailleurs. C'est en étant hors des sentiers battus et loin des normes définies que de nouveaux schémas de pensée émergent » souligne-t-il. L'artiste déconstruit également les codes de la représentation picturale en créant des

tableaux faits d'assemblages d'éléments récupérés ou modelés par le biais d'imprimantes 3D. Son travail mêle à la fois le métal et le plastique pour des compositions abstraites basées sur la répétition du signe Hobo, créant des œuvres dynamiques au style urbain. Un univers à découvrir. Plus d'infos au 03 23 83 51 14. ●

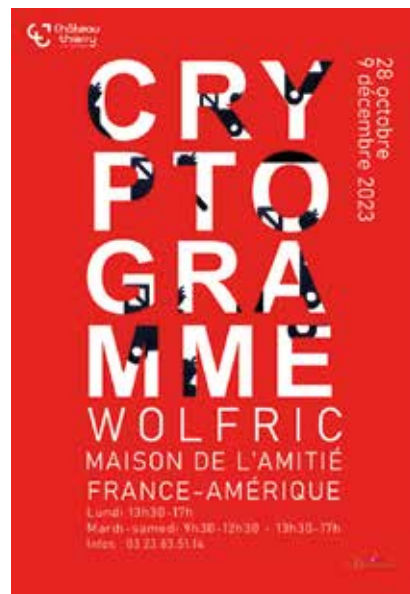

CINÉMAS

LA FERTE-MILON

Cinéma Jean Racine

- **3 jours maxi**, comédie, lundi 20 nov. à 14h

- **Second tour**, comédie drame, lundi 20 nov. à 20h30

Du 22 au 27 novembre

- **Monsieur le maire**, comédie drame, samedi 25 à 20h30, dimanche 26 à 18h lundi 27 à 14h

- **Flo**, biopic, jeudi 23 à 20h30, dimanche 26 à 15h

- **Inestimable**, comédie, vendredi 24 et lundi 27 à 20h30

- **The old oak**, drame, en VO mercredi 22 à 20h30

Du 30 novembre au 4 décembre

- **L'abbé Pierre** : une vie de combats, biopic, vendredi 1^{er} à 20h30, dimanche 3 à 15h, lundi 4 à 14h

- **Le théorème de Marguerite**, drame, dimanche 3 à 18h, lundi 4 à 20h30

- **Five night at Freddy's**, épouvante, jeudi 30 et samedi 2 à 20h30

Infos 03 23 96 77 42

MONTMIRAIL (51)

Cinéma Le Don Camillo

www.cineode.fr/le-don-camillo



HONDA Nouveau **e:NY1** 100 % électrique

> REMISE EXCEPTIONNELLE* jusqu'au 15 décembre 2023

Honda France

Inscrivez-vous sur honda.fr pour suivre toute son actualité.

Honda e:TECHNOLOGY

Consommation, émissions et autonomie en cycle mixte WLTP de la gamme Honda e:NY1 : 18,1 kWh/100 km, 0 g/km de CO₂ et 412 km d'autonomie.

Honda Motor (Europe) Limited (France) Parc d'activités de Paris, Allée du 1^{er} Mai - Crossy-Beaubourg - BP 46 - 77312 MARNE-LA-VALLÉE Cedex 02 (FRANCE) - Enregistré au RCS sous le SIRET : 509 243 564 00028

Pour les trajets courts, privilégiez la marche ou le vélo #SeDéplacerMoinsPolluer

Pauget AUTO MOTO

Tél. 03 23 83 34 56
www.pauget.com

CHÂTEAU-THIERRY

À l'occasion de la journée mondiale
de lutte contre le Sida

The **ELTON** Tribute



Les plus grands succès
de **Sir Elton John**
70's to 90's

♥ Réservations :
par mail : billetterie@carct.fr
téléphone : 06 71 89 13 49

♥ Tarifs :
Tarif plein 15€ / 8 €

♥
Billetterie
en ligne :



Recettes reversées à l'association **ENIPSÉ**
Infos sur www.carct.fr



À votre service...

Vallée de la Marne Paysages
Services à la personne

- Taille de haies
- Désherbage
- Plantation
- Tonte
- Évacuation des déchets
- Débroussaillage
- Création de potager

-50%*
crédit d'impôt

Conseils pour un jardin respectueux de l'environnement
- fertilisation/paillage/gestion des déchets/compost.

29 bis, rue du Bois - 02210 COINCY
07 86 94 33 32 - fabien@glaisiere.fr

SI SERVICES à la personne

DESIGN Cuisine
Pascal PETE - Ébéniste

Le spécialiste de la cuisine, de la salle de bain et du dressing

www.designcuisine.fr

2, rue de Paris - 02650 CRÉZANCY
03 23 71 95 96 • 06 07 10 29 33 design.cuisine2@wanadoo.fr

LPBO
Acteur de l'économie sociale et solidaire depuis 1988

- Ménage, jardinage, peinture
- Déménagement, manutention
- Bricolage, entretien de locaux
- Préparation de repas, courses
- Soins et promenades d'animaux...

Urssaf
MON CRÉDIT D'IMPÔT POUR LES SERVICES À LA PERSONNE
C'est une fois par an, immédiat!

47, Grande Rue à CHÂTEAU-THIERRY - 03 23 69 17 27

ÉCOLE DE CONDUITE
L'intégrité et le respect

FORMATIONS À LA CONDUITE
AUTO ET 2 ROUES
TOUTES CATÉGORIES

23 rue Carnot - 02400 Château-Thierry

TMD Transports Mickaël Doreux
BETOMOIS
Le Béton Prêt à l'Emploi

Tous transports en vrac • Fournitures et livraisons :

Sablons - Sables
Cailloux
Béton concassé

Livraison de béton

2, Chemin sous le Clos - ETAMPES-SUR-MARNE
Tél. 03 23 70 36 11 / 06 83 69 45 39
transducreux@orange.fr

GARAGE URVOY
ENTRETIEN & RÉPARATION TOUTES MARQUES

RN3 - CHIERRY - 03 23 83 49 49

Jérôme Plomberie Chauffage
DÉPANNAGE RAPIDE

Sanitaire
Salle de bain personnalisée
Carrelage / faïence
Pose placo et isolation
Prestation de pose de vos sanitaires
Entretien de chaudière
Pose de climatisation réversible

Avant... ... après

06 25 74 25 18 du lundi 8h au samedi 12h
JAULGONNE - Garantie décennale

O2 care services®

ménage repassage
N°1 du service à domicile
garde d'enfants

www.o2.fr

02 43 72 02 02
n° national
appel non surtaxé

AVANCE IMMÉDIATE
-50%*
DE CRÉDIT D'IMPÔT

73, Grande Rue (angle avenue de Soissons)
CHÂTEAU-THIERRY

...tous les jours !



Réf: 23.326
A 10 min de CHATEAU-THIERRY
Beau pavillon de 2016 de 93 m² habitables sur un terrain de 1174 m² comprenant une entrée, un séjour double avec cuisine ouverte, WC séparé et une salle d'eau avec chaudière. A l'étage un palier qui dessert 3 chambres, un dressing, une salle de bain et un WC. Un garage. Chauffage pompe à chaleur. Beau jardin.
Prix : 209.000 € (honoraires charge vendeur)



Réf: 23.323
10 min de CHATEAU-THIERRY
Vallée de la Marne - Charmante maison de campagne de 70 m² sur un terrain de 257 m², comprenant une entrée sur la pièce de vie avec coin cuisine. A l'étage un petit palier qui dessert une salle d'eau avec un WC et une chambre. Un dégagement qui donne accès au 2^e étage avec une chambre et à la terrasse. Caves. Cour devant, terrasse et jardin. Toiture et assainissement récent.
Prix : 107.000 € (honoraires charge vendeur)



Réf: 23.344
10 min de CHATEAU THIERRY
Proche accès autoroute A4 - Pavillon de plain-pied de 90 m² habitables sur 575 m² de terrain comprenant: entrée, séjour de 42 m² avec cheminée centrale, cuisine aménagée, salle d'eau récente, WC, 3 chambres et bureau. Petit garage, buanderie et salle de jeu. Grenier.
Prix : 229.000 € (honoraires charge vendeur)



Réf: 23.337
A 10 min de CHATEAU-THIERRY
Proche de NOGENT L'ARTAUD, belle maison en pierres meulières comprenant au rdc: entrée sur couloir, wc/lave-mains, cuisine aménagée & équipée, 1 chambre, pièce de vie lumineuse avec accès véranda. A l'étage: palier desservant 2 chambres, salle de bains avec sanibroyeur. Au rdj: une buanderie, chaudière (CC gaz de ville), salle de sport avec placard et bureau, véranda. Garage 2 voitures avec terrasse au-dessus. L'ensemble sur un terrain de 1181 m².
Prix : 262.000 € honoraires charge vendeur



Réf: 23.336
15 min de CHATEAU-THIERRY
Vallée de la Marne - Bourg avec tous commerces. Pavillon rénové d'une surface de 136 m² habitables sur 671 m² de terrain comprenant une entrée, une grande pièce de 51 m² avec séjour et cuisine ouverte, une chambre, une salle d'eau et un WC. A l'étage 3 belles chambres, un bureau et une salle de bains. Garage et cave. Portail et porte de garage motorisés. Terrasse et jardin de 671 m².
Prix : 252.000 € (honoraires charge vendeur)



Réf: 23.346
CHATEAU-THIERRY - Plein centre-ville
Belle maison d'architecte, d'une surface de 240 m². Elle comprend au rdc: entrée sur séjour/salon, bureau, véranda de 38 m², salle à manger de 30 m², cuisine aménagée & équipée ouverte, wc/lave-mains, placard, salle d'eau, 1 grande pièce au-dessus. A mi-étage: 1 chambre avec mezzanine, salle de jeux, 1 chambre avec rangements. 2^e étage: 1 chambre avec petite mezzanine, salle de bain, salle d'eau et wc. En sous-sol avec atelier, 1 grande pièce, cave. Belle pièce d'été de 41 m². Garage. Terrasse et jardin de 528 m². A proximité des écoles et des commerces à pied.
Prix : 500.000 € (honoraires charge vendeur)

11, rue du G^d de Gaulle à Château-Thierry - Tél 03 23 83 19 89 - contact@candat-immobilier.fr

BEUVARDES (02130)
Ancien corps de ferme composé d'une maison d'habitation à rénover, anciennes étables offrant un beau potentiel, cour intérieure et terrain.
Classe énergie: non soumis - Classe climat: non soumis
Prix : 79 800 € (Honoraires charge vendeur)



OULCHY-LE-CHATEAU (02210)
Coquette maison d'habitation composée d'une pièce de séjour, d'une cuisine, d'un bureau, une salle d'eau avec wc. A l'étage une chambre mansardée. Cave, jardin et garage. Logement à consommation énergétique excessive.
Classe énergie: G
Classe climat: C
Prix : 74 800 € (Honoraires charge vendeur)



Les informations sur les risques auxquels ces biens sont exposés sont disponibles sur le site Géorisques: www.georisques.gouv.fr

Autant en emporte la Marne

Magazine bimensuel gratuit d'informations locales
édité par: Les Éditions d'AUTANT SARL au capital de 18000 euros
2 bis, place de Gerbrois - 02400 CHATEAU-THIERRY
RCS Soissons 495 234 874

Directeur de la publication: Jacques Formel

Contact et publicité
09 81 73 62 15
ou
contact@autant.net

Rédaction: AUTANT.
Direction Artistique et composition: Didier Dugand,
Glob Art Communication: contact@globartcom.com

Impression: imprimerie Léonce Déprez

Distribution boîtes à lettres et présentoirs: Castel Diffusion - Autant.
Dépôt légal à parution - ISSN 1631-1310
Tirage: 36 000 exemplaires.

L'annonceur est censé disposer des droits de reproduction des documents confiés.
Toute reproduction, même partielle, sans autorisation écrite de l'éditeur est interdite.

Prochain numéro: 4 décembre 2023
Associations, municipalités, clubs...
Envoyez vos textes par mail à: redaction@autant.net
avant le mercredi soir qui précède la parution

AGENOR Groupe

AGENOR Propriété

AGENOR Espaces Verts

AGENOR Multi-Services

DEVIS GRATUIT

NOTRE MÉTIER: CONTRIBUTER À RENDRE LE VÔTRE BIEN MEILLEUR!

AGENOR CHATEAU-THIERRY

ZI DE L'OMOIS - 02400 BÉZOU-SAINT-GERMAIN
TÉL.: 03 23 69 99 94 - MAIL: JPIS@AGENOR.FR
WWW.AGENOR.FR

Propriété

Interventions après sinistres

Espaces verts

Valorisation des déchets

Multiservices

AGENOR CHATEAU-THIERRY



M^{es} COINTIN-TARATUTA, DENOUL-BURGHIER, JAMA et DRIGUET
Notaires associés. 3/5, rue du Général Louis Vallin
51700 DORMANS
Tél. 03 26 58 21 09
Fax: 03 26 58 20 17 - Ligne directe: 03 26 58 68 30

REF: 1022351 - VANDIERES
Maison à rénover à usage d'habitation composée: entrée par petite véranda, cuisine, toilette, 2 chambres, pièce à aménager, petit bureau. 1^{er} étage: combles aménageables sur toute la surface de la maison avec ouverture déjà en place. Garage, cour, jardin.
Classe énergie: G - Classe climat: C
Prix: 73 500 € (honoraires à la charge du vendeur)

REF: 1024005 - EXCLUSIVITÉ VILLERS-SOUS-CHATELON
Dans village résidentiel. Maison à rénover comprenant: entrée, séjour, cuisine, cellier accès cave avec grenier au-dessus. 1^{er} étage: palier avec accès jardin, 2 chambres, salle de douche avec toilette. Grenier. Cuisine déte dans dépendances, carport pour véhicule, jardin clos et arboré le tout sur parcelle de 661 m². Village relié au tout à l'égoût et fibre.
Prix: 136 000 € (honoraires à la charge du vendeur)

REF: 1017638 - A 5 min DE CONDE EN BRIE
Maison offrant au rdc: entrée, cuisine, salon/séjour, 1 chambre, salle de douche, WC et buanderie avec grenier au-dessus. Au 1^{er} étage: palier, 1 chambre et grenier aménageable. Cour. Jardin en face de l'habitation situé dans une rue très calme. Terrain agricole en son situé dans le village de 1134 m². Classe énergie: E - Classe climat: B.
Prix: 157 500 € (honoraires à la charge du vendeur)

REF: 1011026 - VERNEUIL
Pavillon entièrement rénové offrant au rdc: entrée, cuisine aménagée ouverte sur salon/séjour, 1 chambre, bureau, salle de douche et w.c. Au 1^{er} étage: palier, 4 chambres et salle d'eau avec wc. Sous-sol uniquement accessible par la maison comprend: grande cuisine d'été, buanderie, chaudière, 1 chambre. Cave. Cour et jardin entièrement clos.
Prix: 162 800 € (honoraires à la charge du vendeur)

REF: 1025092 - DORMANS
Très belle demeure, idéalement située en centre-ville, offrant, au rdc: entrée, cuisine, vaste salon/séjour, 1 chambre, w-c et un garage pour plusieurs voitures. Au 1^{er} étage: palier, 3 chambres, salle de bain avec wc. Par un 2^e accès, au 1^{er} étage: 1 chambre et salle de douche avec w-c indépendant. Cave avec chaudière. Cour devant et derrière. Logement à consommation énergétique excessive. Classe énergie: F - Classe climat: D.
Prix: 241 000 € (honoraires à la charge du vendeur)

REF: 1007981 - A 5 MINUTES DE TROISSY
Maison avec très beau jardin arboré de 843 m² offrant, au rdc: cuisine, salon/séjour avec cheminée. Au 1^{er} étage: palier, 2 chambres, 1 pièce paillière et salle de douche avec w-c. Au 2^e étage se trouve une mezzanine. Cave voûtée. Terrasse à l'arrière de la maison avec accès au jardin. Appentis et cour. L'ensemble entièrement clos.
Classe énergie: E - Classe climat: B
Prix: 120 800 € (honoraires à la charge du vendeur)

Les informations sur les risques auxquels ces biens sont exposés sont disponibles sur le site Géorisques: www.georisques.gouv.fr

NOCIBÉ

LA BEAUTÉ PARTAGÉE

Du 15 au 27 novembre 2023



BLACK FRIDAY

-30%

SUR TOUS
LES PARFUMS *

J'en profite !



-40%
SUR 6 PRODUITS
IMMANQUABLES*



JUSQU'À
-50%
SUR UNE SÉLECTION
DE PRODUITS *



-30%
SUR TOUS
LES COFFRETS *

Du 15 au 27 novembre 2023 **-30% sur TOUS les PARFUMS dont COFFRETS***

Offre réservée aux porteurs de la carte de fidélité ou pour toute nouvelle souscription

*Offre valable du 15/11/23 au 27/11/23. Remise de 30% sur tous les parfums, dans la limite des stocks disponibles. Non valable sur les produits "Petits prix", "Prix Web", "Points Rouges", "Nos meilleurs prix", "Prix Nocibé", "Produits Outlet", "Produits partenaires", "Coffrets Institut", Cartes cadeau, Cartes Institut, prestations institut et emballages payants. Remise effectuée en caisse sur le prix affiché en magasin. Offre non cumulable et non substituable avec toutes autres offres promotionnelles ou soldes en cours et les chèques fidélité Nocibé. Promotion non assimilable à des soldes. « BLACK FRIDAY » = Jours exceptionnels.

NOCIBÉ
LA BEAUTÉ PARTAGÉE

Parfumerie & Institut

Centre commercial E.Leclerc (galerie marchande) - Château-Thierry

Prenez RDV en institut au 03.23.83.27.56 ou sur www.nocibe.fr

Ouvert du lundi au samedi de 9h à 19h30