

**Votre partenaire
chaleur**
NOTRE STYLE ITALIEN
Poêles à granulés



Ravelli®
il fuoco intelligente

VENTE - INSTALLATION - DÉPANNAGE
DEVIS GRATUIT



Ets PAPELARD
51, avenue de Château-Thierry
02400 BRASLES
Tél. : **03 23 83 06 47**
email : papelard@wanadoo.fr

Autant

en emporte la Marne

Magazine d'informations du Sud de l'Aisne, du Pays Fertois et de l'Ouest Marnais   www.autant.net

festival
2019



21 sept — 19 oct 2019

danse cinéma
spectacles ateliers
expositions concert

www.echangeur.org   



Besoin d'un TAXI ?

Ne cherchez plus,
les **Taxis du Sud de l'Aisne FAVIER**
vous transporteront en toute sérénité

Toutes distances • Conventionnés CPAM • TPRM • Aéroports • Mini-bus



Festival Patrimoine Vivant, château médiéval à Château-Thierry les 20, 21 et 22 septembre 2019
Programme complet pages 16 et 17

**ANTENNES SATELLITES
DE L'OMOIS**



• VENTE • INSTALLATION
• DEPANNAGE • ADSL

TOUS
À LA TNT HAUTE DÉFINITION

 NordNet  

Francis DAIRE (Etampes-sur-Marne) **06 07 51 00 21** ou **03 23 83 10 91**
www.antennesatellitesdelomois.com

Kinjy's COIFFURE

FEMME - HOMME - JUNIOR

avec ou sans rendez-vous

Coralie, Camille, Morgane et Tiphaine
vous souhaitent une bonne rentrée

5 ter, Quai Couesnon - CHATEAU-THIERRY - Tél. 03 23 84 11 85



Art & Fenêtres

JUSQU'AU 15 OCTOBRE

-15%

SUR TOUTE LA GAMME⁽¹⁾



25 ans

DE CLIENTS SATISFAITS



Julien Courbet

VISIBLEMENT
L'ENSEIGNE préférée DES FRANÇAIS⁽²⁾

(1) Remise non cumulable valable jusqu'au 15/10/19 inclus, uniquement sur la fourniture des produits, hors pose et hors chantiers neufs. Voir détails des conditions en magasins ou sur artetfenetres.com. (2) Selon enquête Capital/Statista "Les meilleures enseignes", échantillon de 20 000 personnes, réalisée du 8 juin au 18 juillet 2017.



Remarque © P. Ribes

FENÊTRES	VOLETS	PORTES	PORTAILS	FENÊTRES DE TOIT
ISOLATION	VERANDAS	STORES BANNES	GARDE-CORPS	PORTES DE GARAGE

TECNI'BAIE

Votre spécialiste depuis 23 ans sur le sud de l'Aisne, la Marne et le nord Seine et Marne

infos@tecnibaie.fr

Wizeo
fermetures
Volets roulants & Portes de garage

RD1003 (ex RN3) (à côté de Meubles Tranchant)
02400 Blesmes
Tél. 03 51 57 01 00

36 avenue F. Roosevelt
77260 La Ferté s/s Jouarre
Tél. 01 72 96 03 00

INFOS PRATIQUES

MESSES en septembre
PAROISSES

Saint Crépin

- Sam. 21 : 19h Chierry
- Dim. 22 : 11h Château-Thierry
- Sam. 28 : 19h La Chapelle-s/Chézy
- Dim. 29 : 11h Château-Thierry

Notre Dame des 3 Vallées

- Dim. 22 : 10h30 Crézancy
- Dim. 29 : 10h30 Montlevon

Saint Jean Eudes

- Sam. 21 : 18h Saponay
- Sam. 28 : 18h L'oupeigne

Vals et Coteaux

- Sam. 21 : 19h Charly-s/Marne
- Dim. 22 : 10h30 Vendières
- Sam. 28 : 19h Montfaucon
- Dim. 29 : 10h30 Charly-s/Marne

CHÂTEAU-THIERRY

2^e édition Services Civiques, organisée par la Direction départementale de la cohésion sociale de l'Aisne et la direction territoriale Pôle Emploi de l'Aisne pour favoriser une rencontre entre des structures proposant des offres de missions et des jeunes inscrits à Pôle Emploi à la recherche d'une mission, mardi 1^{er} octobre de 14h à 17h, au centre social La Rotonde.

ESSOMES-SUR-MARNE

Garderie du mercredi "les Glycines" pendant période scolaire (hors vacances), de 7h30 à 18h. Inscription en mairie.

Unique dans le sud de l'Aisne

Poursuivant son développement et toujours dans l'optique d'apporter plus à sa clientèle, la **Boucherie de la République** à Fère-en-Tardenois enrichit ses étagères de viande chevaline.

De la viande de cheval... OUI ! mais pas n'importe laquelle comme le souligne Sébastien Carré le propriétaire des lieux : « Nous proposons de la viande française et qui plus est, élevée dans les Hauts de France. Nous sommes fiers d'être les seuls dans un rayon de 30 à 40 km à proposer de la viande exclusivement française ». Grâce à son adhésion à l'Association Nationale Interprofessionnelle du Bétail et des Viandes, fondée en 1979 à l'initiative des organisations représentatives de la filière bétail et viandes, la **Boucherie de la République** s'engage à appliquer des procédures de traçabilité garantissant la provenance française des animaux et des viandes et abats. Bien que le cheval soit nettement moins consommé que le bœuf, on s'aperçoit que ses valeurs nutritionnelles sont par contre plus intéressantes. Moins calorique que ses cousins bovins mais plus riche



en protéines, en minéraux, en fer et en vitamines.

De couleur rouge, de saveur douce, la viande chevaline est si tendre qu'il n'existe pratiquement pas de morceaux nécessitant une cuisson longue. Les fines herbes et les épices s'associent avec beaucoup de subtilité à cette viande qui se prête exactement aux mêmes utilisations et préparations culinaires que la viande de bœuf et bien moins chère.

**Lot découverte
(viande de cheval) :**
1kg de viande hachée
+ 1 kg de steak = 20€

Enfin pour couronner le tout, les artisans bouchers de la Boucherie de la République viennent de remporter, pour leur première participation, la médaille d'or au concours du meilleur saucisson de cheval de France 2019, qui s'est tenu cet été à Bordeaux... alors ne perdez plus une minute pour aller le déguster, il est fait dans les Hauts de France avec de la viande des Hauts de France ! ●



Boucherie de la République

28, rue Carnot à Fère-en-Tardenois

03 23 82 20 77

scarre54@neuf.fr

Boucherie de la république

Carrefour



CHÂTEAU THIERRY

Carrefour

LE MOIS
CARREFOUR

DU 23 AU 30 SEPTEMBRE
AVEC VOTRE CARTE CARREFOUR
DÈS 100€ D'ACHAT SUR TOUT LE MAGASIN
VOS EUROS CAGNOTTÉS,
SONT DOUBLES

*100 23 AU 30/09, POUR TOUT ACHAT DE 100€ MINIMUM (COMPRENANT DES PRODUITS PORTEURS DE L'OFFRE, SIGNALÉS EN CATALOGUE), LE MONTANT TOTAL DES REMISES FIDÉLITÉ OBTENUES SERA DOUBLÉ ET CRÉDITÉ SUR VOTRE CARTE CARREFOUR LE LENDEMAIN DE VOS ACHATS.

LE MOIS
CARREFOURTOUS LES
JOURS

A VOTRE SERVICE

LUNDI - SAMEDI
8h30 ▶ 21hDIMANCHE
9h ▶ 12h30

37, avenue d'Essômes 02400 CHÂTEAU THIERRY

Rejoignez-nous sur
facebook

INFOS PRATIQUES

SUD DE L'AISNE

Un conseiller de l'Agence Locale Énergie Climat (ALEC) du Sud de l'Aisne se tiendra à votre disposition pour répondre à vos questions et vous accompagner dans votre projet de rénovation énergétique :

- Fère-en-Tardenois : 19 sept. de 9h à 10h (12 pl. A. Briand)
- Neuilly-St-Front : 19 sept. de 11h à 12h (mairie 2^e étage)
- Condé-en-Brie : 19 sept. de 14h à 15h30 (mairie)
- Château-Thierry : 25 sept. de 14h à 17h (Maison Cœur de Ville - 19/23 Grande Rue)
- Charly s/Marne : 26 sept. de 14h à 15h30 (mairie)

contact@alecsudaisne.fr ou 03 64 13 60 24

ACHETEZ EN TOUTE SÉRÉNITÉ
grâce à la Location-Accession*.

Les Terrasses de l'Omois

8-10 avenue de Montmirail, CHÂTEAU-THIERRY

à partir de **78 000 €***
ou 395 €/mois*

19 Appartements du T1 bis au T4 avec balcon et/ou terrasse et parking privatif

www.clesence.fr @Clesence_AL

* Prix de vente TVA 5.5% comprise dans le cadre du PSLA (Prêt Social Location-Accession). Sous conditions. Exemple de mensualité pour un prêt bancaire sur 25 ans - TAEG 2,5% assurance incluse. Siège social : 12, bd Roosevelt - 02100 Saint-Quentin - R.C.S. SAINT-QUENTIN 585 980 022

Visitez votre appartement en 3D sur clesence.habiteo.com

BUREAU DE VENTE CHÂTEAU-THIERRY
(sur rendez-vous)

06 42 46 35 69
65, Grande Rue - 02400

0€
TAXE FONCIÈRE GRATUITE* pendant 15 ans

Flashez et visitez ! 

Clésence AL
Groupe ActionLogement

PDF SÉLECTIVE NON CONTRACTUELLE

VIE ASSOCIATIVE

CHARLY-SUR-MARNE

Ecole Musiques et Scène : cours tous niveaux de musiques actuelles, jazz, pop, rock, latino... depuis plus de 36 ans. Cours individuels, collectifs et en ateliers. Reprise semaine du 16 septembre. Inscriptions possibles au cours de l'année. Éveil musical à partir de 4 ans et formation musicale dès 8 ans. Infos www.musiquesetscene.fr, 03 23 82 00 26 ou contact@musiquesetscene.fr

CRÉZANCY

Ateliers d'éveil musical pour les enfants de 4/6 ans, proposés par l'école de musique intercommunale : samedi de 10h45 à 11h30 pour initiation musicale ; samedi de 11h30 à 12h pour jardin/éveil musical, à l'école intercommunale, derrière l'église, à Crézancy. Rens. 03 23 82 57 81 (mercredi) et vendredi de 8h30 à 12h) ou 06 81 33 39 30 ou www.sissc.fr/gd

Si vous aimez chanter, rejoignez la chorale "Sans façon", tous les lundis de 20h à 21h30 à l'école de musique. Rens. 06 76 68 49 42 ou www.sissc.fr/gd

PAVANT

Reprise des activités au Foyer Rural. Activités régulières : badminton, lundi 19h, mercredi 20h15 ; tennis de table mardi & jeudi 19h ; marche nordique mardi 14h ; chorale adultes mardi 20h30, gym d'entretien vendredi 18h ; scrabble lundi 14h ; jeux de société samedi 14h30/16h30 ; café philo un samedi/mois 17h30 ; randonnée une fois/mois selon calendrier ; patrimoine : recherche sur le patrimoine local et visites organisées. Activités ponctuelles tout au long de l'année. Café associatif de 8h à 10h30 du lundi au vendredi et le samedi de 14h30 à 16h30 (en période scolaire). Rens. 06 07 69 95 86.

E.Leclerc

FOIRE AUX VINS

RETROUVEZ DÈS MAINTENANT L'EMPREINTE DE NOS RÉGIONS SUR

WWW.MACAVE.LECLERC

ET À PARTIR DU 1^{ER} OCTOBRE EN MAGASIN

E. LECLERC, CRÉATEUR DE FOIRE AUX VINS DEPUIS 1973. L'ABUS D'ALCOOL EST DANGEREUX POUR LA SANTÉ. CONSOMMEZ AVEC MODÉRATION.

www.e-leclerc.com **E.Leclerc** CHATEAU-THIERRY
ZI Rue de la Plaine

samedi **12** octobre **10h-17h**

Rocourt-Saint-Martin (02)

7^{ème} fête des légumes anciens

Entrée Gratuite

Présentation de légumes anciens, marché bio, artisans, associations, animations pour petits et grands...

Restauration sur place

Ferme de La Genevroye,
à gauche en sortant de Rocourt-Saint-Martin, direction Château-Thierry
www.vie-et-paysages.org - www.facebook.com/LaGenevroye

HOTEL DES VENTES DE CHATEAU-THIERRY

SOPHIE RENARD

Vendredi 27 septembre à 14h
VENTE DE SEMAINE

Tableaux anciens et modernes - Objets de vitrine
Céramique - Sculptures - Jouets
Timbres - Mobilier



Expositions publiques :
Jeudi 26 septembre de 9h30 à 12h30 et de 14h à 18h
Vendredi 27 septembre de 9h30 à 12h

Règlement par virement, CB et espèces jusqu'à 1.000 Euros
Frais en sus : 22% TTC et 14,4% TTC (frais judiciaires)

JOURNÉE D'EXPERTISES GRATUITES
SAMEDI 28 SEPTEMBRE



Salle des Cordeliers PRETOIRE de SEZANNE (51120)
De 10h à 13h et de 14h à 17h (sans rendez-vous)

VENTES EN PRÉPARATION

Pour inclure des lots dans nos prochaines ventes, contactez l'étude au 03 23 83 25 05 - svv.sophierenard@orange.fr
SAMEDI 12 OCTOBRE Bijoux - Argenterie
SAMEDI 26 OCTOBRE Mobilier - Objets d'art

SVV Sophie RENARD et Maître Sophie Renard
Commissaire-priseur judiciaire
12, Avenue de Château Thierry - 02400 BRASLES
Tel : 03.23.83.25.05 svv.sophierenard@orange.fr
Listes et Photos sur www.interencheres.com/02005

La rentrée festive des associations

Le succès de la 6^e édition du "Village associatif" mis sur pied par la municipalité castelle m'a donné l'idée de cette chronique tant il y a d'enseignements à tirer quant à l'extraordinaire vitalité de la cité des fables.

Ce samedi 7 septembre, au Palais des Sports et autour où avait été dressée une quarantaine de petits chapiteaux blancs, pas moins de 111 associations - c'est un record de participation - étaient venues, à l'occasion de la rentrée, inscrire ou réinscrire leurs adhérents, présenter leurs activités et renseigner un large public demandeur et particulièrement impliqué.

Phénomène local

Pour assez bien connaître le tissu de quelques villes voisines de taille comparable voire nettement supérieure à l'exemple de Laon, Soissons, Compiègne, Meaux, La Ferté-sous-Jouarre, Coulommiers, Provins, Sézanne ou Epernay... je crois que l'on peut affirmer que le ratio population/associations dont peut se prévaloir la ville de Château-Thierry s'avère être tout simplement exceptionnel... si ce n'est unique en France. Peuplée de seulement 15 000 âmes, notre cité ne compte en effet pas moins de 300 associations animées par quelque 10 000 bénévoles et pratiquants. Quand bien même une partie d'entre eux ne réside pas forcément intra-muros mais dans le pourtour de l'agglomération - ainsi qu'il en va des autres villes - il s'agit bien là en réalité d'un véritable phénomène local. Il n'y aurait bientôt plus que les nourrissons et quelques nonagénaires grabataires à être hors du coup !

Infinie diversité

Il est à noter que si cette extrême densité du tissu associatif représente déjà en soi l'indice d'une remarquable vitalité, l'autre "plus"



réside aussi, et par la force des choses, dans leur infinie diversité à commencer par les 38 clubs sportifs fréquentés par 5 700 licenciés allant, pour les sports co du football au rugby, basket, hand et volley en passant par le football américain tout comme en individuel, du judo à la pétanque en passant par l'escrime, le golf, le vélo, la natation, le canoë-kayak, l'ULM, la marche athlétique et la randonnée, le tir ou la boxe thaï. Mais la place nous manquerait pour les citer tous...



Dans moult autres domaines, au hasard d'une offre impressionnante répertoriée dans un fort utile livret édité par la ville et intitulé "Guide des Loisirs" - avec tous les contacts nécessaires - l'on trouve de très grosses associations à l'instar de l'OMS, de l'Athlétic Club, de la Gym Volontaire, de Feeling Dance ou d'Arts et Histoire (plus de 500 membres autour de l'hôtel-Dieu) ou en cercle plus restreint comme le club de travaux manuels créatifs Au Gré des Loisirs ou Alcool Assistance.

Pour la culture, les arts et l'éducatif - outre les activités proposées par les structures municipales : médiathèque, ateliers d'art, conservatoire, école de l'Union Musicale, centre socio-culturel de la Rotonde et Palais des Rencontres - nombreuses et très diverses sont là encore les associations prêtes à nous ouvrir les bras

de 2000 Histoires de mon Village, la Société Historique et le Festival Jean de La Fontaine au Fab Lab en passant par l'Echangeur, la Biscuiterie, le Calicot, le Théâtre'O, l'Atalante et bien d'autres.

Côté loisirs, clubs, passions, sorties et organisation d'événements, cela va des Amis du Temple aux Anciens des Coop via l'Amicale philatélique, le COFOSA (organisateur de la Foire commerciale), les Boutiques de Château-Thierry, Martel en Fête, la Guinguette La Fontaine, les Amis de la Gaule, l'OCRA (office castel pour la retraite active), le Photo-Club Arc-en-Ciel, la Société Mycologique ou les Trains Miniatures de l'Omois. Pour l'entraide, la solidarité et le caritatif, le secteur est complet avec d'importants organismes comme l'APEI des 2 Vallées (gestionnaire de structures médico-sociales), les Petits Boulots de l'Omois, la Croix Rouge, le Secours Populaire, les VMEH, (visite des malades en milieu hospitalier), les Lions Clubs ou le Rotary. En matière d'environnement et de prévention santé : Vie et paysages, Les Jardins partagés des Comtesses, Cité Soleil, les Croqueurs de pommes, Globe 21, l'ANAT de l'Omois (cancer), Alzheimer Sud Aisne, Sud Aisne en Forme et l'AFD (prévention diabète), les Sourds et Malentendants, les Donneurs de

**La croisière
s'amuse**



Daniel Lambert

lambertmultimedia@gmail.com
Agence de presse CHÂTEAU-THIERRY
- Le savoir-faire pour faire savoir -

Sang ou Narcotiques Anonymes. Citoyenneté et Mémoire avec la Ligue des Droits de l'Homme et les associations de quartier, les Anciens Combattants et Porte-drapeaux, la Société des Membres de la Légion d'Honneur ou l'Escadrille Quentin Roosevelt.



Enfin, l'on trouve en outre une large palette de comités de jumelage et d'échanges culturels, anciens ou en plein essor : Mosbach, Pössneck (Allemagne), Grybow (Pologne), Cisnadié (Roumanie) ou Kinyami (Rwanda) et pour donner des couleurs à la vie locale : des associations chaleureuses ô combien comme l'Antillaise Vanille des Iles, la Réunionnaise et Mauricienne Kèr Métissé, la malgache Asatanana, la Bollywoodienne Un Jour en Inde (que l'on a vu défilé avec son éléphant à la fête à Jean), l'Association Panafricaine, Soleil d'Afrique (chantiers au Niger), Africa Lib Santé (hôpitaux et dispensaires au Bénin), Génération Brazza de l'Omois (coopération au Congo). Bref, un petit goût d'exotisme plutôt bienvenu pour cette rentrée et qui, dans l'ambiance festive du village associatif, nous a permis de voyager encore un peu ! ●



Les écoles communales ont pris de la fraîcheur durant l'été

La ville de Château-Thierry met régulièrement la période estivale à profit pour entreprendre nombre de travaux d'amélioration du confort et du cadre de vie des élèves dans les écoles maternelles, élémentaires et primaires.

Loin de déroger à la règle durant ces dernières grandes vacances les services techniques municipaux ont procédé à d'importants travaux d'entretien et d'embellissement tels que des aménagements intérieurs, des peintures, des rénovations de

toiture, l'installation de parcs à vélo, l'agrandissement de sanitaires, etc. Le dédoublement des classes de CE1 en zone d'éducation prioritaire (REP) concerne 5 écoles : Chesneaux, Mare Aubry, Bois Blanchard, Vaucrises-Hérissons et Vaucrises-Mauguins. Ces mesures fixées par l'Etat ont conduit à la création de plusieurs salles de classe et aux travaux y afférents.

Ainsi, cet été, près de 350 000 € ont été investis pour permettre la réalisation de l'ensemble de ces travaux. Par ailleurs, le dédoublement des classes conjugué à



chard déjeunent, ainsi que prévu, depuis fin juin à la cantine aménagée dans l'enceinte du Palais des Rencontres.

Le transfert du service de restauration de l'école vers le PDR voisin a permis l'aménagement de deux nouvelles salles de classes pour les CE1.

Enfin, l'extension de l'école de la Mare Aubry fait actuellement l'objet d'une demande de permis de construire. 1,31 M€ seront alloués à cet important agrandissement. L'école du *Juge Magnaud* - son nouveau nom - devrait pouvoir être inaugurée pour la rentrée 2020 ● DL

l'accroissement démographique ont amené la municipalité à prévoir l'agrandissement de l'école de la Mare-Aubry, qui sera suivi ensuite par celui de l'école des Filoires où vient d'être créée une classe supplémentaire pour la rentrée. A noter que les petits élèves de l'école de Bois Blan-



**Pour ma santé,
mon habitation
mon auto...**

À CHÂTEAU-THIERRY

ASSURANCE

**Je compose
ma formule dans le détail**

Caisse mutuelle marnaise d'assurance
agence de Château-Thierry : 2 avenue de Soissons
03 23 84 20 91 - chateau-thierry@cmma.fr

Siège social : 3 cours d'Ormesson CS 70216 - 51010 Châlons-en-Champagne cedex
Société d'assurance mutuelle à cotisations variables contre l'incendie et autres risques.
Entreprise régie par le code des assurances - SIRET 311 415 327 000 15

www.cmma.fr

CHAMPENOISE DEPUIS 1774

**TOUT sur LE
SPORT local**

Actualités - Résultats - Vie des Clubs...

100% GRATUIT Envoyez les actualités de votre club sur contact@autant.net

sur [www.](http://www.autant.net)

autant.net

Retrouvez :

- L'annuaire des clubs sportifs de la région
- La vie des clubs
- L'agenda des rencontres
- Les résultats sportifs

NAISSANCES

- D'Jimmy Morcel,**
28/07/2019, Pavant
- Léna Muller Moreigneaux,**
30/07/2019, Château-Thierry
- Lyham Hardouin Champeix,**
31/07/2019, Château-Thierry
- Tristan Morgen,**
01/08/2019, Chierry
- Lucas Fauquembergue,**
02/08/2019, Bonnesvalyn
- Ivy Dubos,**
31/07/2019, La Ferté-Milon
- Axel Remy,**
02/08/2019, Fère-en-Tardenois
- Nathan Rispal da Costa,**
07/08/2019, Château-Thierry
- Leia Barret,**
10/08/2019, Château-Thierry
- Diya Weerasinghe Arachchi,**
11/08/2019, Saulchery
- Dalil Boudjema,**
12/08/2019, Château-Thierry
- Ismaël Chaouchi,**
13/08/2019, Charly-sur-Marne
- Paul Klarman Ferreira,**
14/08/2019, Villeneuve-s/Bellot
- Mathéo Meuleman,**
14/08/2019, Jaulgonne
- Ambre Miel,**
16/08/2019, Bézu-St-Germain
- Loam Schlechtel,**
17/08/2019, Nogentel
- Layna Jouis,**
22/08/2019, Montreuil-aux-Lions

Habitat

Trois premiers immeubles des Vaucrises vont faire peau neuve

Le bailleur social Clésence (regroupant aujourd'hui la Maison du C.I.L. et Logivam) procède actuellement à la rénovation de 48 logements avenue des Comtesses aux Vaucrises.

Les travaux ont débuté à la résidence Alsace avant de concerner les immeubles voisins Anjou et Artois puis, à terme, la totalité du parc. Le programme de rénovation porte sur les façades, toitures et terrasses ainsi que dans les parties communes (portes coupe-feu aux caves, boîtes à lettres, vidéophones...) mais aussi et surtout dans les appartements où, en présence des locataires qui continuent de vivre dans les lieux - et qui ont eu leur mot à dire - les différents corps de métiers s'affèrent au changement des VMC, chauffe-eau, lavabos, baignoires ou douches, suppression de la loggia et extension de la cuisine pour certains sans oublier l'isolation thermique. Le coût de cette opéra-



tion d'ensemble dont le terme devrait aboutir au printemps prochain est estimé à 1,9 M€. Il est pris en charge par Clésence avant même le déploiement du programme ANRU acté par une convention de rénova-

tion urbaine signée entre l'Etat et la Ville et qui, pour les dix ans à venir, portera sur la globalité du quartier avec, entre autres, le réaménagement des espaces publics ● DL

LES PETITS PRIX BIO

NOUVEAU

2,99€ Infusion détox bio
30 g soit 99,67 € / kilo
20 infusettes.
LA VIE CLAIRE

0,99€
500 g soit 1,98 € / kilo
Spaghetti demi-complets bio
LA VIE CLAIRE

5,39€
2 x 175 g soit 15,40 € / kilo
Cassini kamut épinards et grana padano bio
Origine Italie
LA VIE CLAIRE

2,65€
400 g soit 6,33 € / kilo
Tofu soyeux bio
Origine France
LA VIE CLAIRE

4,99€
1 litre
Pur jus de grenade bio
LA VIE CLAIRE

2,99€
8 x 125 g soit 2,98 € / kilo
Yaourts naturels demi-écrémés bio
Origine France
LA VIE CLAIRE

2,99€
2 x 100 g soit 14,95 € / kilo
Dessert au lait de coco et au cacao bio façon panna cotta
Origine France
LA VIE CLAIRE

7,99€
500 g soit 15,98 € / kilo
Miel de fleurs
LA VIE CLAIRE

2,99€
250 g soit 11,96 € / kilo
Camembert bio
Origine France
LA VIE CLAIRE

Lait collecté dans des fermes bio de Mayenne.

La Vie Claire

Place de l'Hôtel de Ville • CHATEAU-THIERRY 03 23 84 00 97

Pour votre santé, évitez de grignoter entre les repas. www.mangerbouger.fr

Jérôme Plomberie Chauffage

Pensez à votre entretien de chaudière !

Sanitaire

Salle de bain personnalisée

DÉPANNAGE RAPIDE

Carrelage / faïence

Pose placo et isolation

Prestation de pose de vos sanitaires

Entretien et pose de chaudière

06 25 74 25 18 du lundi 8h au samedi 12h

JAULGONNE - Garantie décennale

Photographies non contractuelles

BATITECH

entreprise générale du bâtiment

Vous avez une **IDÉE** ou un **PROJET** ?

Vous entreprenez des travaux dans le **NEUF** ou la **RÉNOVATION** ?

De la conception à la finition, **RÉALISONS ENSEMBLE** ce projet !

Tél. 03 23 69 42 92

4 bis, avenue de Château-Thierry
02400 BRASLES

contact@batitech-construction.com
www.batitech-construction.com
Fax : 03 23 83 04 60

75^e anniversaire de la Libération de Château-Thierry

Un record d'affluence en bord de Marne

On se serait cru à l'heure du feu d'artifice de la Fête à Jean avec des centaines de spectateurs massés sur la berge droite de la Marne le long de l'av. Jules Lefèvre. Nous n'étions plus au soir du 23 juin cependant mais bien - par une chaleur tout aussi accablante - le samedi 31 août dans le cadre de la commémoration du 75^e anniversaire de la Libération de la ville.

A 48h de la rentrée scolaire, beaucoup avaient voulu profiter de ce beau samedi estival pour participer aux cérémonies patriotiques, assister au défilé des véhicules militaires entre le monument aux morts de la place Paul Doumer et la stèle de la 3th Division américaine place Jean Moulin, visiter l'expo historique de Patrick Monchicourt à la Maison de l'Amitié France Amérique, suivre au Palais des Sports les allocutions des officiels et le film "Louise, une femme dans la guerre" réalisé par les collégiens de Jean Rostand avant d'entrer dans la liesse grâce à la Guinguette La Fontaine prenant le



relais pour une fin d'après-midi dansante animé par Patrick Anderson ; sans oublier le dernier rendez-vous fixé à la nuit tombée

au vieux château où était projeté le film "Un monstre à Paris". Le point d'orgue de cette journée de célébration du 75^e anniversaire

de la Libération restera tout de même le défilé motorisé organisé par les collectionneurs de l'association *Véhicules Militaires de l'Omois* animée par Ludovic Jacquin et Michel Devaugermé et qui avait réussi à rassembler quelque 40 véhicules militaires américains d'époque : Jeep, GMC, Dodge, half track mais aussi les "Duck". Ce sont du reste ces blindés amphibies affectés aux transports des troupes lors du débarquement ou pour la traversée des fleuves qui ont fait le spectacle sur la Marne, attirant comme indiqué la grande foule sur les berges pour assister à leur mise à l'eau -nos photos- ● DL



TAXI BRUNO
Transport de personnes toutes distances
Conventionné Sécurité Sociale
Navettes Gares / Aéroports
06 25 49 52 33
02400 BONNEIL

LG.MULTISERVICES
Entretien d'espaces verts

Tonte - Taille de haie - Élagage
Débroussaillage - Nettoyage
Enlèvement des végétaux
Petits travaux int/ext.
Laurent :
06 70 57 61 21
03 23 82 63 68
CESU accepté

DESIGN Cuisine
Pascal PETE
Ébéniste

Le spécialiste de la cuisine, de la salle de bain et du dressing
www.designcuisine.fr
4 bis av. de Champagne
02650 MOULINS (RN3)
03 23 71 95 96 • 06 07 10 29 33
design.cuisine2@wanadoo.fr

BETOMOIS
Le Béton Prêt à l'Emploi

Tous transports en vrac
Fournitures et livraisons :
Sablons - Sables
Cailloux - Béton concassé
Livraison de béton
MÊME LE SAMEDI !
2, Chemin sous le Clos
ETAMPES-SUR-MARNE
03 23 70 36 11
06 83 69 45 39
transducreux@orange.fr

GARAGE URVOY
ENTRETIEN & REPARATION TOUTES MARQUES
Agent véhicules sans permis

RN3 - CHIERRY
03 23 83 49 49

ETAT CIVIL

DÉCÈS

Françoise Jacquotveuve Simon, 83 ans,
25/07/2019, Château-Thierry**Maurice Prevost**veuf Pringot, 95 ans,
26/07/2019, Château-Thierry**Stipan Oreskovic** époux Clin,Pérignon, 85 ans, 28/07/2019,
Château-Thierry**Ginette Carouge**veuve Debargue, 93 ans,
29/07/2019, Château-Thierry**Marie-France Benedetti**divorcée Kosmacz, 51 ans,
29/07/2019, Château-Thierry**Emilio Carcano**divorcé Groudinsky, 79 ans,
30/07/2019, Paris**Philippe Quilloux**divorcé Foucher, 56 ans,
04/08/2019, Montreuil-aux-Lions**Daniel Cagnard** époux Clin,

79 ans, 04/08/2019, Coigny

Liliane Vautrainépouse Lété, 85 ans,
07/08/2019, Chézy-sur-Marne**Marcel Ducarne**veuf Hemmer, 65 ans,
08/08/2019, Seringes-et-Nesles**Jacqueline Lombard**veuve Spy, 84 ans, 08/08/2019,
Château-Thierry**Renée Brager** veuve Riou, 93

ans, 07/08/2019, Nogent-l'Artaud

Jean-Pierre Gaugéépoux Romain, 65 ans,
08/08/2019, Nogentel**Jeanne Galopin**veuve Couillette, 97 ans,
09/08/2019, Château-Thierry**Didier Gabilly**divorcé Poirier, 62 ans,
11/08/2019, Château-Thierry**Anne-Marie Kervellec**veuve Corre, 97 ans,
11/08/2019, Brasles**Edmond Sallet** veuf Banse, 92

ans, 13/08/2019, Crézancy

Didier Baillycélibataire, 57 ans, 14/08/2019,
Fresnes-en-Tardenois**Michel Ancien** épouxCrouet, 84 ans, 16/08/2019,
Château-Thierry**Henri Tarico**veuf Schumacher-Lecocq, 89 ans,
17/08/2019, Château-Thierry**Roger Belin** veuf Miraux, 84

ans, 17/08/2019, Nogentel

Patrick Ragot divorcéCondraccq, 69 ans, 19/08/2019,
L'Epine-aux-Bois**Michel Hélet** célibataire, 62 ans,

20/08/2019, Château-Thierry

Marc Optique s'est installé à Fère

Tout a commencé à Morez, dans le Jura, capitale de la lunetterie française, quand Marc Nicouleau a obtenu son diplôme d'opticien-lunetier.

Originaire de Coigny, notre jeune professionnel a exercé son métier sur Château-Thierry et Soissons pendant une dizaine d'années, sans perdre de vue le projet d'ouvrir son propre établissement. Et c'est après 2 ans d'élaboration, de plans, de recherche de local et enfin de convaincre les banques... que Marc Optique voit le jour.

Aujourd'hui, notre opticien a le sourire, il possède le magasin dont il rêvait et de plus dans sa région natale. Équipée d'un choix de plus de 700 montures optique et solaire dont un segment "enfant" d'environ 120 montures, la boutique n'a rien à envier aux grandes enseignes des grandes villes. C'est d'ailleurs dans la philosophie de Marc d'apporter les services et le choix de la ville à la campagne. De plus, il souhaite créer une proximité avec sa clientèle en se déplaçant à domicile, dans les Ehpad et autres structures, sur rendez-vous.



Côté matériel le magasin est équipé d'un atelier de montage et d'une salle de réfraction, avec des instruments de dernière génération, pour la vérification visuelle et l'adaptation de lentilles de contact. Enfin, au niveau du choix, les marques telles que Ray-Ban, Nike, Vogue, Emporio Armani, Jaguar, Cars, Princess, Catimini, Star-Wars, Rip Curl, Long-champs, Ralph Lauren et autres créateurs comme Karavan, Etnia Barcelona... sont en bonne places dans les vitrines.

Pour les verres, Marc a joué la carte locale en s'approvisionnant chez Novacel à Château-Thierry, ce qui en plus raccourcit les délais de fabrication. Enfin, comme Marc Optique

a tout d'un grand, il assure le tiers-payant mutuelles, il propose la 2^e paire à partir d'un Euro (même en progressifs) et garantit 2 ans ses montures avec, bien sûr, l'entretien et l'ajustage gratuits. Alors poussez la porte, allez à sa rencontre, il vous attend pour continuer cette belle histoire... ●

Marc Optique10, place de la République
à Fère-en-Tardenois

03 23 83 49 97

marcoptique.fere@gmail.com

Du mardi au vendredi 9h/12h • 14h/19h
Samedi 9h/12h • 14h/18h

Spécial Rentrée

Des prix dans tout le magasin

Photos non contractuelles. Dans la limite des stocks disponibles

Bahut Vancouver
Chêne et placage
L 210 x H91 x P57
2320^{50€}
1515€

Chambre à coucher Luméa
Les 3 pièces
Lit, Chevet, Armoire
2011^{65€}
1680€

Canapé angle
2 relax électriques, microfibre grise
L267 x H99 x P267
2607€ **2090€**

Pack matelas Audace Epeda
Sommier tapissier lattes recouvertes
Matelas ressorts enséchés. 140 x 190
Epeda
L'ensemble **499€**

-40% sur la literie signalée en magasin

MEUBLES TRANCHANT
Route Départementale 1003 - 02400 BLESMES - Tél. 03 23 83 17 31
Ouvert du mardi au vendredi de 9h à 12h et de 14h à 18h45. Le samedi de 9h à 12h et de 14h à 18h30
meubles.tranchant@orange.fr

Facilités de paiement en 4 fois sans frais

Livraison GRATUITE**
**Voir conditions en magasin

L'époque ébénisterie
Frédéric Delangle Lafleur

Le spécialiste de la vente, de la pose et de l'entretien de parquets

4, rue de Fère
02400 Château-Thierry
03 23 69 20 44
06 83 08 64 33
epoque.delangle-lafleur@orange.fr

Hôpital castel : Jacques Krabal s'en remet au

Le député Jacques Krabal vient d'adresser une lettre au président de la République à propos de la situation du centre hospitalier de Château-Thierry et particulièrement de son service des Urgences où se poursuit le mouvement de grève observé sans discontinuer depuis le 4 juillet dernier.

Ce courrier au chef de l'Etat fait suite à de nombreuses démarches entreprises auprès du ministère de la Santé et de l'Agence Régionale (ARS) visant à l'impérative restructuration de l'aile du bâtiment abritant les Urgences dans le cadre de leur extension et de leur réaménagement. Copie de sa lettre a été transmise à la ministre Agnès Buzyn, à Etienne Champion, Directeur général de l'ARS des Hauts de France, à Sylvaine Ducout, directrice du CH Jeanne de Navarre, au Dr Michel Fiani, président de la Commission Médicale de l'Etablissement, Xavier Bertrand président de la Région Hauts de France, Nicolas Fricoteaux, président du département de l'Aisne, et Etienne Haÿ, président de l'agglo. Rappelons que ce service n'a bénéficié d'aucune évolution depuis le transfert de l'ancien hôpital en 1983 alors que l'on y est passé

de 10 000 admissions/an à 27 000 aujourd'hui. D'où la longue litanie des "désagréments" portés à la vindicte par les patients et tout autant regretté par les responsables de leur prise en charge au sein de ce service hospitalier opérationnel 24/24h et 365j/an. Une structure particulièrement sensible où l'on a "d'urgence" absolument besoin de recouvrer de l'espace, de la fonctionnalité voire de la dignité.

Voici le contenu de la missive du député : « Monsieur le Président, Je me permets d'attirer votre attention sur la situation du centre hospitalier Jeanne de Navarre de Château-Thierry, dans l'Aisne. Vous aviez vous-même pu le constater, lors de votre visite dans cet établissement en octobre 2016, notre hôpital nécessite une modernisation urgente afin de répondre aux besoins en termes d'accès aux soins pour les habitants du Sud de l'Aisne.

Ainsi, en l'état actuel des choses, comme dans de nombreuses villes de France, le service des urgences, dimensionné pour 10 000 patients par an, en accueille près de 27 000 aujourd'hui. Il s'avère particulièrement inadapté, les conditions de travail des personnels comme d'accueil des patients sont absolu-

ment indignes : extrême vétusté des locaux, absence de sanitaires accessibles aux personnes à mobilité réduite, flux d'entrée et de sortie par le même accès. Et je ne veux pas ici m'étendre sur les difficultés rencontrées par les personnels soignants, (salaires, reconnaissance sociale, effectifs, etc...). Je peux saluer leur engagement professionnel et humain sans faille. Bien qu'en grève, ils continuent d'assurer un service indispensable pour la santé et la sécurité de la population. Au-delà de ces aspects, je veux surtout insister sur l'impérieuse nécessité de réhabilitation des locaux du service des urgences. Cette restructuration est indispensable : depuis 40 ans, rien n'a pratiquement changé ! Ce projet de réhabilitation, qui date de 2017, s'inscrit dans une démarche de schéma directeur proposé par Monsieur Bruno Rossetti, architecte au CHU de Lille et qui travaille avec notre Premier Ministre Edouard Philippe. Ce schéma directeur fait de la rénovation des urgences le centre de gravité d'un réaménagement plus fonctionnel de notre hôpital, avec une optimisation des espaces actuels. Ce projet peut être mis en oeuvre par phases successives pour rendre

financièrement supportables les dépenses d'investissement. J'ai personnellement fait parvenir ce projet à l'Agence Régionale de Santé des Hauts-de-France, ainsi qu'aux collaborateurs de Madame la Ministre de la Santé et des Solidarités. Grande fut notre surprise de découvrir que ce projet n'avait pas été proposé et donc pas validé par les instances régionales de santé. En effet, à l'époque, nous étions en direction commune Soissons/Château-Thierry, au sein du même Groupement Hospitalier de Territoire. Le directeur, bien qu'ayant travaillé sur ce schéma directeur, ne l'a jamais présenté pour validation. Si cet élément a pesé pour que les instances locales, conseil de surveillance, commission médicale d'établissement et directoire, remettent en cause la direction commune, c'était aussi pour dénoncer le fait que, pendant cette période de direction commune, l'hôpital de Château-Thierry a été décapité dans le fonctionnement de ces instances administratives et a même vu son plateau technique remis en cause. Mais, si notre mobilisation fut sans faille pour retrouver une direction autonome, c'est surtout du fait de l'augmentation de notre déficit qui

protection des accidents de la vie
complémentaire santé
assurance auto
multirisque agricole professionnelle
téléassistance
collectivités territoriales
multirisque habitation
protection juridique
télésurveillance

La Caisse mutuelle marnaise d'assurance
Partenaire du Festival du Patrimoine Vivant de Château-Thierry

Cmma
ASSURANCE

Caisse mutuelle marnaise d'assurance
agence de Château-Thierry : 2 avenue de Soissons - 03 23 84 20 91

Siège social : 3 cours d'Ormesson CS 70216 - 51010 Châlons-en-Champagne cedex
Société d'assurance mutuelle à cotisations variables contre l'incendie et autres risques.
Entreprise régie par le code des assurances - SIRET 311 415 327 000 15



CHAMPENOISE DEPUIS 1774

www.cmma.fr

président de la République



a atteint durant cette période la somme de 4,8 millions d'euros, alors que, dans le Plan de Retour à l'Equilibre, nous avons consenti à fermer 17 lits d'hospitalisation. Malgré nos demandes de renseignements, nous n'avons eu à ce jour aucune explication de l'ARS sur les raisons de l'explosion de ce déficit. La situation est d'autant plus inacceptable que, malgré les déconvenues de cette direction commune qui s'est faite à charge de l'hôpital de Château-Thierry, les médecins comme l'ensemble des personnels se sont mobilisés. Ainsi, l'activité médicale, pas seulement aux urgences, mais plus globalement, a été en hausse de 4%. Et, par ailleurs, notre hôpital s'est saisi de l'activité chirurgicale ambulatoire comme peu d'établissements, avec un taux de chirurgie ambulatoire de 72%. Ce sont là des faits que l'ARS Hauts-de-France ne veut pas prendre en compte. Elle se refuse à analyser les méfaits des dysfonctionnements de la direction commune et du peu de pertinence d'un petit GHT.

Un groupement hospitalier avec le CHU de Reims aurait été pour nous plus cohérent et, pour notre Sud de l'Aisne, la seule perspective pertinente. D'ailleurs, Madame la Mi-

nistre de la Santé, lors de plusieurs échanges, en convenait. Certes, les frontières administratives sont souvent bien difficiles à franchir. Pour autant, des exemples de GHT sur deux départements, voire deux régions, existent, à l'image du GHT 21-52, Côte d'Or/Haute Marne. Pour ce qui est de la modernisation de notre hôpital et de son humanisation, je tiens à saluer sa proposition de prolonger la subvention de 2 millions d'euros par l'intermédiaire du FMESPP, Fonds de Modernisation des Etablissements de Santé Publics et Privés, qui, accordée depuis 2014, n'a pas pu être mobilisée du fait des problèmes de gouvernance évoqués plus haut. C'est pourquoi nous souhaitons que ces fonds soient fléchés pour la réhabilitation des urgences, fléchage pour lequel les services de la Ministre et la Caisse des Dépôts et Consignations nous ont fait part, dans un premier temps, de leur accord. Mais, après avis du directeur par interim de l'ARS, cela n'était plus possible. Ce changement de positionnement est d'autant plus regrettable que ces 2 millions d'euros, complétés par un soutien du fonds de modernisation des urgences envisagé par le gouvernement, sans oublier le

soutien des collectivités locales, à travers la vente de propriétés foncières de l'hôpital pouvant représenter 800 000 €, permettraient de disposer d'un possible financement de cette restructuration. Pour l'ARS, seul le déficit guide sa ligne de conduite. De ce fait, elle refuse toute perspective de réhabilitation des urgences, alors que, pour d'autres établissements hospitaliers de France, connaissant des situations financières similaires à celui de Château-Thierry, des fonds ont été débloqués et ces hôpitaux ont pu être modernisés, tout comme leurs services d'urgences.

Alors, pourquoi n'est-ce pas possible pour Château-Thierry ? Nous ne comprenons pas la volonté de l'ARS de s'opposer à ce projet indispensable et nous ne pouvons que le déplorer. Le "ripolinage" qui nous a été proposé ne réglerait en rien les dysfonctionnements de fond des urgences et ne constituerait qu'une dépense inutile. Nous ne pouvons pas envisager les perspectives qui contribueraient à affaiblir encore notre centre hospitalier, avec par exemple la remise en cause du pôle mère-enfant ou même de notre laboratoire. Même si nous sommes conscients de la nécessité de cer-

taines évolutions, pour nous elles ne peuvent être mises en œuvre qu'avec l'application du schéma directeur proposé qui passe en priorité par la réhabilitation des urgences. Il s'agirait là d'un message politique fort à adresser à nos habitants, dans un département qui souffre du sentiment de déclassement et de la perte de ses services publics, ce qui explique pour partie l'importante mobilisation des Gilets Jaunes et le vote très élevé en direction des partis extrémistes. Je sais toute l'attention que vous portez à nos départements ruraux et particulièrement à celui de l'Aisne. C'est pourquoi, au vu de la situation de notre hôpital, je me permets de solliciter votre arbitrage urgent, Monsieur le Président, afin que la situation de l'hôpital de Château-Thierry soit réellement, et très rapidement, analysée.

Je sais que ma demande retiendra toute votre attention. Je vous remercie d'avance de votre soutien pour résoudre enfin cette situation, avec objectivité et avec la volonté de donner un avenir pérenne au centre hospitalier de Château-Thierry, pour renforcer un service de santé publique nécessaire aux 80 000 habitants de notre bassin de vie. » ● DL

Après le succès de la Villa des Arts...

Les Terrasses de l'Isle

en plein cœur de Château-Thierry

- Résidence de standing
- 17 appartements du 2 au 5 pièces tous prolongés de balcon ou terrasse.
- Emplacements de parking sécurisés.
- Ascenseur.

21 CENTURY 21.
Emilie Pelletier
03 23 84 0316

2 bis, place du Maréchal Leclerc
02400 CHÂTEAU-THIERRY

Frais de notaire réduits

Visites virtuelles et plans 3D sur www.century21-pelletier-chateau-thierry.com

Jacques Krabal : la rentrée du député... sur le

La rentrée parlementaire nous en offrant le prétexte, nous avons désormais l'habitude en septembre de solliciter un entretien auprès du député. L'occasion pour nous de procéder à un large tour d'horizon quant aux dossiers en cours concernant notre territoire : ressenti par rapport à l'actualité actualité, problématiques locales, rencontres à tous les niveaux décisionnels, perspectives ...

Aussi, Jacques Krabal s'est-il prêté volontiers à nos interrogations par le jeu des questions/réponses et nous l'en remercions...

AUTANT - Votre point de vue sur la rentrée scolaire...

Jacques Krabal - « J'ai rencontré l'Inspecteur primaire pour faire le point sur la rentrée scolaire sur notre territoire. Pour le premier degré, **les dédoublements des classes de CP et CE1, dans les zones prioritaires, ont entraîné la création de 9 postes de professeurs des écoles.** Cette mesure apparaît essentielle pour

renforcer et améliorer les conditions d'apprentissage pour nos enfants, lecture, écriture, calcul et leur donner plus de chances de trouver leur place dans la société. Nous sommes intervenus également pour que la réforme des AVS, Assistants de Vie Scolaire, puisse se mettre en place avec des perspectives de pérennisation de ces emplois auprès des enfants ayant un besoin de soutien éducatif. »

AUTANT - Quid du maintien des services fiscaux près de chez nous ?

JK - « Comme je m'y suis engagé avant l'été, en lien avec les élus locaux, nous travaillons à une nouvelle carte d'implantation des services fiscaux. Parce que nous tenons au maintien de services publics de qualité et de proximité sur l'ensemble du territoire, **nous proposerons à la direction des Finances publiques un schéma d'implantation prenant en compte les spécificités de notre département, à forte dominante rurale, et les besoins**

des habitants. Deux réunions sont d'ores et déjà prévues avec l'ensemble des maires et élus de la circonscription. »

AUTANT - Le château de Villers-Cotterêts : où on est-on ?

JK - « Bientôt le début des opérations. Ce projet structurant pour notre territoire est engagé. Sous l'impulsion du Président de la République, les équipes travaillent à la conception de la Cité internationale de la langue française et, dans le même temps, les collectivités territoriales s'organisent pour faire du Château un pôle d'attractivité majeur, au service du développement culturel, pédagogique et touristique de Villers-Cotterêts, du Sud de l'Aisne et plus largement encore de notre département et de notre région. Mais avant tout, un outil de développement pour notre ruralité. Localement, une seconde réunion du comité technique pour la desserte multimodale du Château se tiendra dès ce 17 septembre. »

AUTANT - Développer, mais aussi sauvegarder nos emplois ?

JK - « Au rang des problématiques de notre territoire, l'accès à la formation et à l'emploi reste une priorité. En lien avec la CARCT et la Région des Hauts-de-France, qui assurent des compétences en matière de développement économique, nous sommes particulièrement vigilants à la préservation des activités sur le territoire. D'autre part, **un rendez-vous se tiendra rapidement avec le directeur général du groupe Conforama pour évoquer la situation des magasins en France et celle du magasin de Château-Thierry.**

Nous ne laisserons pas fermer ce magasin moderne, dynamique et employant 25 personnes sans garantie ferme de reprise pour une activité similaire maintenant les emplois. De la même manière, **nous sommes aux côtés de la direction et des salariés d'Altifort-Innovatech** pour veiller au devenir du site castel. Plus largement, nous agissons pour **développer l'offre de formation**

RÉSIDENCE
LES CÔTEAUX
CHÂTEAU-THIERRY

LIVRAISON FIN 2019

m
migneaux
IMMOBILIER

OFFRE DE LA RENTRÉE !
Devenez acquéreur sur cette résidence et bénéficiez de
2 Places de Parking à 15 000 € au lieu de 29 000 €
Soit une **REMISE DE 14 000 € !**
Offre valable jusqu'au 30 septembre 2019

Migneaux Immobilier - 1 rue de l'Arbalète à Reims - www.migneaux.immo 03 26 49 50 51

terrain, d'abord !

sur le territoire, au plus près des entreprises, afin de privilégier des recrutements locaux, comme le souhaite entre autres l'entreprise Melitta. Enfin, Pour favoriser le développement des entreprises de logistique, nous demanderons l'appui de Madame la Ministre des Transports pour l'échangeur autoroutier dit du Charmel. »

AUTANT - Les liaisons ferroviaires toujours sur la table ?

JK - « TER et Transilien sont en effet ma priorité. Cet été a encore été marqué par des difficultés récurrentes en matière de transport ferroviaire. J'ai interpellé à ce sujet Vincent Lecras, directeur de la ligne P, pour solliciter une table ronde dès cette rentrée avec les acteurs du transport ferroviaire, les élus locaux et les représentants des usagers. Nous demandons un vrai calendrier de mesures pour enfin permettre aux usagers des lignes Château-Thierry/Paris mais aussi La Ferté-Milon/Paris de voyager dans des conditions acceptables, de ponctualité, de sécurité et l'assurance d'un service public de qualité. Nous sollicitons une fois encore un rendez-vous avec Madame la Ministre des Transports. »

AUTANT - L'écologie devient un thème incontournable en ville comme à la campagne...

JK - « Comme nous l'a démontré une nouvelle fois cet été caniculaire, cette lutte est aussi l'affaire de chacun d'entre nous. Elle passe par des actions globales mais aussi plus locales.

Ainsi, nous devons prendre en compte les problématiques en matière hydrique rencontrées par les agriculteurs. C'est pourquoi nous organiserons rapidement une réunion en lien avec l'Agence de l'Eau pour envisager le stockage des eaux hivernales en vue de favoriser notre agriculture sans priver la consommation humaine. **Nous pouvons d'ores et déjà nous féliciter que la distribution de l'eau potable se fasse sans difficulté au départ de l'usine de prise d'eau en Marne à Chézy-sur-Marne, gérée par l'USESA. Cette solidarité se concrétise avec une interconnexion réalisée vers le Nord de l'Aisne. Par ailleurs, dans cette optique, nous devons favoriser la plantation d'arbres lors de tout aménagement, afin de prendre en compte, en milieu ru-**

ral et surtout en milieu urbain, la végétalisation des espaces pour préserver ombre et fraîcheur. De la même façon, l'utilisation des énergies renouvelables doit guider notre action lors de projets de création ou de réhabilitation de bâtiments. Au-delà de l'éolien, nous devons envisager d'autres sources de productions énergétiques, en particulier le photovoltaïque, l'hydrolien et la méthanisation. »

AUTANT - Vous avez participé à plusieurs cérémonies de commémorations de la Libération. Vous y avez pris la parole...

JK - « Oui, les récentes commémorations de la libération de nos communes lors de la Seconde Guerre Mondiale nous l'ont rappelé une nouvelle fois : c'est la force du rassemblement qui permet d'agir efficacement.

Pour se libérer du joug nazi en 1944, Résistants et Alliés ont su se rassembler et porter un idéal commun, au-delà de tout enjeu personnel. Parce que la liberté ne va pas de soi mais dépend de l'engagement et des efforts de chacun, nous devons savoir, 75 ans après, porter ce même message de rassemblement pour faire vivre la paix localement, nationalement et partout dans le monde. **Comme je l'ai toujours fait, j'appelle au rassemblement en vue des prochaines échéances électorales. Ce qui fait la force de notre Sud de l'Aisne, c'est sa capacité à se rassembler, au-delà des étiquettes politiques, pour porter les projets de développement.**

Ce qui est important, c'est d'avoir une vision pour nos sociétés et pour nos communes, dans l'intérêt unique des citoyens. »

AUTANT - On parle de votre procès aux prud'hommes...

JK - « C'est une nécessité et c'est pourquoi défendre les droits des salariés victimes d'injustices est tout autant une nécessité. Mais nous ne devons pas confondre la défense des droits et les volontés de règlement de comptes, comme c'est le cas avec le jugement des prud'hommes diffusé dans la presse et pour lequel j'ai fait appel, pour rappeler que l'ancien directeur de cabinet a été licencié pour fautes lourdes, sans aucune indemnité de licenciement. Pour ma part, je suis serein et le moment venu, sans polémique, je vous tiendrai informés des tenants et



des aboutissants de ce dossier que certains veulent agiter à la veille des élections. Défendre le droit, c'est aussi soutenir les maires et les élus insultés, menacés, violentés. Nous l'avons vécu très tristement cet été avec le décès dans l'exercice de ses fonctions de Jean-Mathieu Michel, maire de Signes. De telles atteintes sont inadmissibles et je serai toujours aux côtés des élus qui peuvent subir ce genre de violences. Je les invite à déposer plainte à chaque fois que cela pourra se produire, comme certains l'ont déjà fait. Tout comme nous ne saurions accepter les actes volontaires de dégradations, de vandalismes contre des bâtiments publics ou privés, ou les permanences d'élus, comme ça a pu être le cas dans notre circonscription aussi. Ces actes de violence sont des atteintes inadmissibles à la démocratie et à la liberté d'expression. »

AUTANT - On vous a vu sortir de l'eau et enfourcher un vélo, le 1^{er} septembre...

JK - « Nous avons partagé une très belle édition du Triathlon de l'Omois. Si, à titre personnel, j'ai réalisé ce triathlon pour la 27^e année consécutive, avec un plaisir constant, je veux particulièrement remercier les organisateurs de cette manifestation sportive populaire de qualité. Elle rassemble des jeunes, des moins jeunes, des hommes, des femmes, valides comme personnes handicapées, des sportifs de haut niveau, mais aussi des sportifs occasionnels. C'est là encore par leur capacité à rassembler les énergies, les bonnes volontés et les compétences que Laurent Couvreur, président, et ses équipes réussissent à nous proposer un tel moment de sport, de vivre ensemble et de convivialité, avec pour valeurs directrices, le dépassement de soi, le sens de l'effort et la solidarité. Tout comme l'ont fait René Mercier, président fonda-

teur puis Guy Berthemet, qui lui a succédé à la tête de ce club que nous avons créé il y a 30 ans, l'équipe du TCO porte un bel exemple pour le sport local, avec sa capacité à former les sportifs, à transmettre des valeurs essentielles pour le bon fonctionnement de notre société. Merci aux organisateurs, aux nombreux bénévoles, aux équipes techniques, aux services de sécurité ainsi qu'aux communes traversées par la course, avec une dynamique portée par les maires. Tous ensemble, ils garantissent ce beau succès au bénéfice du plus grand nombre. Avec une fierté toute particulière cette année puisque les deux vainqueurs du triathlon sont deux jeunes Castelthéodoriciens, Guillaume et Victor Macq, sans oublier que leur sœur Marie est sur la 3^e marche du podium et 1^e de l'Aisne. C'est dans notre ville qu'ils se sont formés. Bravo à eux et félicitations à l'ensemble des participantes et participants ! »

AUTANT - Comment vous rencontrer ?

JK - « Le cycle de mes permanences et de mon équipe ne s'est pas interrompu. Durant tout l'été, nous avons rencontré des citoyens confrontés à des difficultés ou souhaitant notre soutien dans leurs projets. Nous continuons de le faire à l'occasion de cette rentrée et tout au long de l'année. Chacune et chacun peut me rencontrer lors de mes permanences en mairie de Château-Thierry le lundi et le vendredi matin, en prenant rendez-vous au 06 40 12 60 56, jeanne.doyezroussel@gmail.com ou au 06 77 36 29 23, bertrand.varin@clban.fr Vous pouvez également me contacter à tout moment pour un rendez-vous sur la circonscription, ou pour échanger sur tout sujet : jacques.krabal@assemblee-nationale.fr - Tél. 06 24 03 44 88 » ● DL

ETAT CIVIL

MARIAGES

Julien Martinez
et **Laetitia Lacroix**,
03/08/2019, Château-Thierry
Arnaud Laignel
et **Harmony Viault**,
17/08/2019, Nogent-l'Artaud
Christophe Prunier
et **Nathalie Job**,
17/08/2019, Montreuil-aux-Lions
Sterlain Simonis
et **Dina Richard**,
24/08/2019, Goussainville

AGENDA

BEUVARDES

Fête communale, du samedi 21 au lundi 23 septembre, places F. Richard et des Écoles. Ouverture officielle samedi à 16h. Samedi : chasse au trésor, animation zumba, concours de vélos fleuris et brocante nocturne de 18h à 23h. Dimanche : pêche à la truite, spectacle de danse présenté par «Threewolvs» de Trélou-sur-Marne, à 15h. Lundi : ouverture de la fête foraine à partir de 16h30. Manèges, auto-scooter, confiserie, et autres tout le WE.

CHARLY-SUR-MARNE

Soirée Halloween déguisée et dansante organisée par l'association les Portugais Carlétiens, samedi 26 octobre, salle des Illettes. Ouverture des portes 19h. Petite restauration et buvette sur place. Réserv. et rens. 06 33 72 37 81 ou 06 87 05 33 12 ou 06 07 10 85 85.

CHÂTEAU-THIERRY

24^e Festival Patrimoine Vivant, les 20, 21 et 22 sept. Programme complet p16 et 17.

Salon Généalogie et Histoire

"châteaux & cathédrales dans l'Aisne, constructions, destruction et reconstruction", sam. 28 et dim. 29 sept. de 10h à 18h, organisé par le Cercle Généalogique de l'Aisne, Palais des sports. Conférences. Entrée et parking gratuits. Infos www.cg-aisne.org

Exposition "La ville est à nous..."

Tous, du mardi 24 sept. au samedi 5 oct., dans le cadre du projet de recherche-action Posu-Territoires mené dans la ville (2019/2021) par l'équipe de recherche action, à la médiathèque. Infos 03 23 85 30 85 ou www.chateau-thierry.fr

Moment de partage

vendredi 27 septembre de 16h30 à 17h30, à la médiathèque : chacun est invité à exprimer son point de vue et ses imaginaires à partir d'un matériel fourni par l'équipe de recherche-action. Infos 03 23 85 30 85 ou www.chateau-thierry.fr

Café et rentrée littéraire de la médiathèque, samedi 28 septembre à 10h30. Infos 03 23 85 30 85 ou www.chateau-thierry.fr

Conférence "les langues un jeu d'enfant" par Greta Franclét, samedi 21 septembre à 14h30 auditorium de la médiathèque. Infos 03 23 85 30 85 ou www.chateau-thierry.fr

Vie locale

Mont-Saint-Père : la maison de Yannick Vallier rasée dans l'urgence

Une longue page de l'histoire contemporaine du village vient de se tourner à Mont-St-Père. Très fragilisée et frappée de péril par la chute - dans la nuit du 18 décembre 2008 - d'un rocher de 250 tonnes détaché de la falaise qui surplombe la rue Marcel Dolhem, la maison d'habitation de Yannick Vallier (dont le garage attenant avait été écrasé) a cette fois dû être rasée dans l'urgence.



L'opération de démolition sécurisée s'est déroulée le lundi 2 septembre dès le début de la matinée. En quelques heures, sous le regard soulagé du maire Joseph Rollinet, la puissante pelle mécanique dépêchée sur place par l'entreprise RVM a eu raison de la bâtisse aux murs fissurés et représentant un danger pour les passants. Il ne reste plus qu'à évacuer l'énorme tas de gravats pour permettre de poursuivre à l'arrière les travaux de consolidation de l'escarpement rocheux. Rappelons que sur cette partie

abrupte de la falaise d'une dizaine de mètres de haut et d'environ 80 m de long, les opérations ont consisté à l'insertion dans le calcaire, de 90 tiges métalliques de 6 à 10 mètres - soit 4,5 tonnes d'acier - boulonnées sur des plaques de rétention ; le tout étant recouvert de grillage pour retenir la terre afin de favoriser la repousse de la végétation. En outre, la partie haute a été bétonnée pour soutenir les fondations des maisons les plus exposées de la rue Saint-Emilion en surplomb. A l'issue de huit années de procédure administrative pour obtenir les financements nécessaires, ces travaux en tout point exceptionnels ont enfin pu être entrepris au prin-

temps 2017 grâce à l'éligibilité du Fonds Barnier (Fonds de Prévention des Risques Naturels Majeurs) soit l'Etat à hauteur de 40% auquel se sont ajoutés le fonds européen Feder pour 30%, le CDDL (Département) 10%, les 20% complémentaires, soit 36 400 € (hors études et travaux annexes) restant à la charge de la collectivité locale.

Après l'avoir acquise via France Domaines auprès du propriétaire en vue de sa démolition, la commune avait auparavant fait procéder au désamiantage réglementaire de la maison. Le Fonds Barnier couvrira entièrement les frais d'achat de la maison estimée à 62 680 € et sa démolition pour près de 210 000 € ● DL



LE TUBE RECLASSE

TOUS PRODUITS ACIER DÉTAILLÉS

à FERRE-EN-TARDENOIS

Zone Industrielle
(Route de Soissons)

Tél. : 03 23 82 68 99

Fax : 03 23 82 07 93

mail : tube02fere@orange.fr

TUBES, PLATS,
POUTRELLES,...

TOLES PLANES

FERS FORGES

TOLES DE COUVERTURES

COUPES À DIMENSION
Livraisons possibles

PARTICULIERS & PROFESSIONNELS

Ouvert du lundi au vendredi
de 8h30 à 12h et de 14h à 18h

ARRIVAGE
TÔLES BAC ACIER

GRILLES ET
GRILLAGES

PIQUETS,
ACCESSOIRES,
CLOTURES

REMISE EXCEPTIONNELLE
sur présentation de ce coupon
-10%

valable jusqu'au 31-10-2019

La 3^e Fête de la Moisson a attiré **des centaines de visiteurs sur les terres de Condé-en-Brie**

Le temps nuageux et humide n'a pas découragé les centaines de visiteurs qui, le dimanche 18 août, se sont rendus à la Fête de la Moisson. Pour sa 3^e édition - après Beuvarde en 2017 et Azy-sur-Marne en 2018 - ce grand rendez-vous champêtre avait lieu à Condé-en-Brie.



Concours départemental de labour avec remise de prix, démonstration de fauchage à l'ancienne, exposition d'outils anciens par *2000 histoires de mon village*, tracteurs de collection, présentation d'une vache laitière Prim Holstein par la section élevage du lycée agricole de Cré-

zancy, battage du blé et passage au moulin pour extraire la farine, produits du terroir, orgue de barbarie, promenades en calèche, jeux, brocante, animations et buvette... rien ne manquait au programme pour le plus grand plaisir des plus jeunes dans le jeu et

la découverte et des anciens avec un brin de nostalgie.

Remise sur pied par l'association "Fête de la moisson du sud de l'Aisne aux Portes de la Champagne" composée d'une douzaine de bénévoles autour de Jacques Royer, président, Luc

Dussaussoy, trésorier et Sophie Babron, secrétaire, cette belle fête paysanne du 3^e dimanche d'août a vocation à concerner les 5 anciens cantons de l'arrondissement. Le rendez-vous de l'été 2020 est ainsi d'ores et déjà prévu du côté de Neuilly-St-Front ● DL



2 maisons de retraite médicalisées à Brasles, aux portes de Château-Thierry

Prendre soin de nos aînés en alliant confort hôtelier, convivialité et soins de qualité



RÉSIDENCE LES FABLES
RUE DES GARATS
Etablissement spécialisé dans l'accueil des malades Alzheimer

03.23.84.92.20 - lesfables@orpea.net

RÉSIDENCE LES MILLÉSIMES
ROUTE DE VERDILLY
Accueil des personnes valides et dépendantes au sein d'unités de vie dissociées et adaptées

03 23 85 36 00 - lesmillesimes@orpea.net

Réservez dès à présent en courts ou longs séjours - Visite 7j/7



la vie continue avec nous

20-21-22 septembre 2019

24^e Festival Patrimoine Vivant

SPECTACLES

MÉDIEVAUX

CONCERTS

BAL FOLK

CHATEAU-THIERRY



Toutes les infos sur www.patrimoinevivant.org au 03 23 83 51 14 et sur

Pour nous rejoindre sur le site du Château Médiéval

Les 21 et 22 septembre : **Les Navettes du Patrimoine**. Laissez vos voitures dans les parkings en ville et rejoignez-nous à pied par les rues du centre-ville ou rendez-vous Place de l'Hôtel-de-Ville où le **Castel Automobile Club** en collaboration avec la **Fédération Française des Véhicules d'Époque**, vous proposent de vous emmener en voitures de collection jusqu'au site du Festival. La conservation et la restauration sont les maîtres mots de ces passionnés du patrimoine industriel roulant.



24^e Festival Patrimoine Vivant



Concert Bal-folk Animations Vendredi 20 septembre 19h00-01h00

Retour au Château Médiéval pour les 3 jours du Festival, scène couverte et un plancher couvert vous permettront de danser tout au long du week-end et d'écouter les concerts à l'abri si le temps devenait incertain ...

Vivez un week-end hors du temps ! Transportez-vous au milieu des époques, au fil des animations, parmi les jeux et dans des musiques aux influences variées, vous allez faire des découvertes et vivre des expériences riches. Le mot d'ordre de ce 24^{ème} festival est simple : Amusez-vous !

20H30 - BONBON VODOU



Une entrée en matière qui va surprendre. À la croisée des chemins, entre musiques africaines et créoles, Bonbon Vodou c'est la rencontre de deux artistes. Oriane est percussionniste et chanteuse, assise sur son Cajon, elle est entourée de percussions traditionnelles de La Réunion mais aussi d'un attirail d'objets hétéroclites et d'un ukulélé électrique. Tout est prétexte à rythme ! Jérôme quant à lui chante et joue de la guitare. La poésie des mélodies, portée par deux voix claires, nous entraîne dans une musique joyeuse aux influences mélangées. Bonbon Vodou est doux comme une sucrerie, mais plus corsée, il y a quelque chose de piquant, d'un peu épicé. Des sensations nouvelles à découvrir. « Coup de cœur 2019 » et « Grand Prix 2019 » de l'Académie Charles Cros, ce duo mérite le détour !



22H30 - LA PUNKARAVANE



On ne présente plus la Punkaravane à Château-Thierry ! Depuis 9 ans que le groupe a pris la route de l'aventure musicale, il a fait de nombreuses haltes dans la région et s'est déjà invité au festival en 2015. Au fil des scènes, des rencontres, des compositions, des spectacles, il a tracé son chemin pour proposer une formation originale : de l'énergie à l'état brut dans laquelle se mêlent le son des guitares, de la batterie, du saxophone, du triangle électrique, de la section de cuivres et les voix des chanteurs. A la croisée du ska, du punk, du rock, du reggae, les sept « punks sans muscles et sans crêtes » explorent de nouveaux chemins. Un univers explosif où le plaisir de jouer entraîne le public dans une folie communicative. Attention, la Punkaravane ne s'arrête que le temps d'un week-end avant de reprendre sa course...

Planning & Tarifs

À l'avance : Pour nous aider dans notre démarche festive, nous vous proposons le **Bon de Soutien / Passeport** donnant accès à l'ensemble de la manifestation pour 18€ à retirer jusqu'au **vendredi 20 septembre** à la Maison du Tourisme ou dans les FNAC, Carrefour, Billetterie Leclerc Voyage ... et pour les étudiants, demandeurs d'emploi, comités d'entreprises, **Passeport Réduit** à 15€ (à la Maison du Tourisme jusqu'au **vendredi 20 septembre**).

Billet vendu le jour même sur le site du Festival

Paiements acceptés : Carte Bancaire, Chèque, Espèces, Chèque ANCV.

Au Château Médiéval

Vendredi 20 septembre de 19h à 01h : 9 €
Samedi 21 septembre de 14h à 01h : 9 €
Dimanche 22 septembre de 12h à 20h : 9 €
Pass 3 jours : 18 €

Pour se restaurer sur place

TAVERNE DES CONCERTS
Buvette, sandwicherie, grillades et crêpes sous chapiteau non-stop à votre disposition sur le site au devant de la Grande Scène.

2019 : la monnaie du Festival continue ! Munissez-vous de la monnaie du Festival pour vos achats à la Taverne des concerts (en vente à la caisse de la taverne pendant le Festival)

Festival Eco-Responsable

Tous concernés pour faire de cette manifestation un éco-événement : le Festival Patrimoine Vivant s'engage à réduire son empreinte écologique (préservation des ressources naturelles, limitation des déchets).

Nous vous invitons à PARTICIPER à cet engagement en effectuant le tri de vos déchets sur le site plusieurs points de tri adaptés à l'usage des petits et des grands sont à votre disposition. L'utilisation du gobelet (consigné 1€) permet d'éviter un gaspillage et l'abandon de verres en plastique sur le site du Festival.

Merci d'avance

Renseignements & Réservations

Maison du Tourisme
Les Portes de la Champagne
03 23 83 51 14
Magasins :
FNAC (voir région nord festival Patrimoine Vivant),
Billetel, Ticketnet, Carrefour.

www.patrimoinevivant.org
Facebook :
Festival Patrimoine Vivant

Infos

Pour les enfants de moins de 10 ans accompagnés : c'est gratuit

Espace bébé / Toilettes

L'ensemble des animations et des spectacles est accessible aux personnes à mobilité réduite (accès scène, parking et toilettes adaptés)

Les bouteilles en verre et les animaux de compagnie ne sont pas admis sur le site.

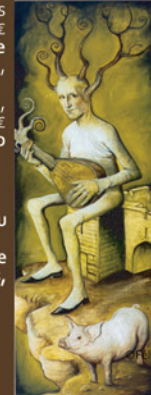

Animations permanentes les 21 et 22 septembre

Exposition de photographies réalisées par le **PHOTO CLUB ARC EN CIEL**. Elle a pour thème **L'Abbatiale d'Essômes-sur-Marne** et permet de faire découvrir le patrimoine et les richesses de notre département



LA PETITE A : jouez et apprenez à jouer aux échecs, jeu par excellence médiéval.

Puisqu'il en faut pour tous les âges ... il y a même un espace bébé à votre disposition



Samedi 21 septembre _ Animations 14h - 20h

12H00 Ouverture au public et début des animations permanentes d'après-midi dans le Château avec de très nombreux artisans, expositions, initiations et autres spectacles vivants... Les horaires des animations seront indiqués sur le site, pas un seul instant de répit... En dessous un descriptif des campements, les animations seront détaillées en page du dimanche

LES CAMPEMENTS

Découvrez à votre guise les campements médiévaux montés aux quatre coins du château.

COMPAGNIE AMICI D'ORBAIS L'ABBAYE et LA COMPAGNIE DE SAINT-OUEN installeront leur campement autour des Cuisines Royales et sous les filets et vous inviteront à découvrir différents aspects de la vie au Moyen Age dans un campement. Beaucoup d'animations vous seront présentées autour du jeu. Sous leur tente dédiée, installée sur les foyers des Cuisines Royales grands et petit pourront s'initier aux jeux. D'autres découvertes surprenantes vous attendent comme l'initiation à la pratique des instruments à vents.

Commencez-vous ensuite au milieu des tentes d'armement, des échoppes de cuisine, des jeux médiévaux de la **COMPAGNIE FÉAL TROPPELET**, vous réaliserez un véritable voyage dans le temps. Un temps où l'on tire à l'arc et à l'arbalète. Et pour poursuivre ce voyage, passez un peu de temps dans **L'ORDRE DU PICDU JOUR**. Là encore des démonstrations de maniement d'armes d'hast, d'artillerie médiévale, et de combats vous seront proposées. Vous apprendrez aussi comment se soigner au Moyen Age, fabriquer des bougies de cire ou frapper la monnaie. Pour les plus jeunes le moment sera venu de se faire adouber chevalier!



LA FERME PÉDAGOGIQUE

Le seigneur a laissé un lopin de terres non loin des essarts à la famille Croc'boudin, il faut dire que Jean Croc'boudin a servi son seigneur tout au long de sa dernière croisade et le retour de St Jean d'Acres n'a pas été des plus faciles. Entre les attaques de brigands et de loups, il a donc mérité son repos avec sa femme et son fils Thibaud Croc'boudin, mais cette famille vous accueillera avec grand plaisir dans leur modeste ferme. Installation d'une ferme médiévale avec ses animaux (volailles, moutons, chèvres, âne, lapins, cochons...) et l'habitat rudimentaire de l'époque. Petits et grands pourront pénétrer dans cet univers afin de cajoler les animaux.

VILLAGE DE L'AN MIL

Association Les Castels font revivre le Village de l'An Mil bien connu de tous les trothéodoriciens. Ils ont pour objectif de réhabiliter les constructions et de faire revivre les métiers anciens. Sur la durée du festival plusieurs familles vivront dans le village et vous pourrez découvrir les secrets du forgeron, du sabotier et du fondeur de bougie.

Samedi 21 septembre _ Concerts 19h00 - 00h00

TAVERNE DES FONDs DE BOUTEILLES CONCERTS EN APRÈS-MIDI

Les habitués des premières années du festival n'ont pas oublié la Taverne GODEMORNIGUE, animée par le groupe mythique de l'Omois. Cette année nous faisons revivre la salle garde (côté gauche) de la Porte Saint-Jean avec une autre groupe qui monte et qui symbolise bien le nouveau son de la région des Portes de Champagne : LES FONDs DE BOUTEILLES. Comme leurs aînés et certainement accompagnés par eux, venez manger et boire (avec modération) jouer et surtout chanter. N'oubliez pas que le festival ne s'arrête pas à cette taverne où il se passe beaucoup de choses plus haut.



19H00 - SAN SALVADOR

Ne vous fiez pas à leur nom, ce sont des musiciens du terroir ! Ils ne viennent pas d'Amérique mais d'un petit village de Corrèze nommé Saint-Salvador. Ces 6 musiciens, amis d'enfance, dépoussièrent les musiques traditionnelles. La formation, intégralement vocale, travaille la polyphonie d'une manière toute personnelle qui leur vaut un public fidèle et de nombreuses tournées. San Salvador nous offre un folklore imaginaire résolument moderne. Les chants en occitan s'accompagnent de créations musicales rythmées et poétiques hautes couleurs. Les voix se mêlent, les timbres s'équilibrent et la musique de ces compositions originales vous emporte hors du temps. Laissez-vous tenter par un moment de « transe polyphonique » !

19H00 - MES SOULIERS SONT ROUGE

En 2001 déjà ils ont mis le feu au château le dimanche soir, il y avait François et Denis. Pour nos 20 ans ils sont revenus au Parc St Joseph et là aussi nous n'avons pas oublié le final, Denis n'était pas là. Depuis l'année dernière François et Denis, avec de nouveaux musiciens ont mis sur la route le nouveau MSSR avec en prime, au printemps un nouvel album (classé N° 2 des ventes au classement francophone QUOTA). Ils seront sur le château pour partager ce nouvel album et aussi partager les grands moments du répertoire MSSR. Un savant mélange de nouvelles chansons issues du collectage réalisé en Normandie, beaucoup de chants à répondre et quelques envolées lyriques qui vous entraineront dans des giges et rondes infernales et bien entendu des morceaux « sans les mains » comme ils aiment le dire, c'est à dire à la voix. Partager ce concert en famille entre amis et laissez-vous emporter par cette énergie.

19H00 - MONDE ENCHANTÉ DU FEU

Annulant le changement de plateau sur la grande scène et au pied de celle-ci les jongleurs de l'Orbaïs l'Abbaye vous entraineront dans le monde enchanté du feu.

19H00 - EPSYLON

Plusieurs centaines de concerts, cinq albums enregistrés, une notoriété européenne... ces six musiciens vendéens ont déjà un long parcours derrière eux. Dès leurs premières prestations ils ont su fidéliser leur public grâce à leur énergie communicative, leur bonne humeur et leurs textes engagés. C'est du Rock teinté de celtisme, une musique très actuelle avec des instruments traditionnels. Les influences sont variées, rock, pop, folk mais dosées avec précision. Au fil des années ils ont su se renouveler sans cesse, apprenant à dompter l'énergie et libérer l'émotion. Et le résultat scénique est incroyable : le groupe Epsilon lève et place les foules. À écouter et voir impérativement.



LES AIGLES DE CHÂTEAU-THIERRY présenteront leur spectacle **LA PLUME ENCHANTÉE**, cette nouvelle mise en scène fait la part belle à l'auteur des Fables, à son bestiaire fabuleux et à son héritage littéraire plus que jamais d'actualité. Le Corbeau et le Renard, l'Aigle et le Hibou, le Renard et la Cigogne, les chefs d'œuvres de Jean de La Fontaine vous attendent pour un voyage poétique et ludique dans le monde imaginaire de l'enfant de Château-Thierry.

CASTELSCOPE L'histoire d'une des plus grandes enceintes médiévales d'Europe contée en 10 minutes... C'est possible ! Entrez, installez-vous et profitez de ce film qui retrace à travers les siècles, la vie de cette ancienne place forte. Une plongée dans l'histoire en toute simplicité à travers un son et lumière.

Dimanche 22 septembre _ Animations 12h - 18h

12H00 Ouverture au public et début des animations permanentes d'après-midi dans le Château avec de très nombreux artisans, expositions, initiations et autres spectacles vivants... Les horaires des animations seront affichés sur le site, pas plus de répit que la veille... Ci-dessous un descriptif des animations, les campements sont détaillés en page du samedi



La **COMPAGNIE BRIC À BRAC** vient avec son géant Omoloûnkà. Il existe en ce monde une force primitive inscrite dans la mémoire collective dont l'influence nous échappe, à tel point qu'on a oublié sa présence. Mais ceux qui s'en souviennent savent qu'il ne se cherche pas, mais se trouve où il souhaite apparaître. Accompagnée de ses deux chimères Kassik et Kélé, Melhaa vous mènera à celui qu'elle nomme Omoloûnkà, l'Homme Vert. Le dieu sylvain de la nature est de retour et là où il marche tout est fécond. Venez célébrer ce renouveau avec une procession inédite. La pierre a craqué sous le poids des lianes et les racines

se sont fauflées dans les orifices, Omoloûnkà prend vie et s'approche de vous...

La **COMPAGNIE COWPROD** nous avait proposé un spectacle équestre s'éloignant des joutes et combats équestres. Cette année le spectacle est autour du cheval et de sa complicité avec sa cavalière ou son cavalier qui nous entraînent dans un monde féérique où chaque mouvement gracieux est chorégraphié, où d'un simple regard ou d'un geste de la main les chevaux et les cavalières nous



invitent au rêve. Dans la pure tradition de l'Art Equestre, montés ou à pieds, de la voltige des échassiers, des jongleurs et cracheurs de feu vous proposeront leur spectacle deux fois chaque après-midi. Les horaires exacts seront affichés sur le château et des dépliants spécifiques aux animations seront disponibles. Le retour du jeu d'évasion médiéval grandeur nature par la **COMPAGNIE LILAMAYI** dans le fossé sec. Dès votre entrée sous la tente, vous serez plongés dans un monde d'un autre temps et vous aurez à résoudre une énigme autour du Moyen-Âge, si vous voulez continuer la fête, attention de ne pas finir au cachot...

Il y en a aussi pour les enfants, la compagnie proposera des énigmes adaptées au plus jeunes.

La **COMPAGNIE COW PROD** formera les jeunes enfants pour qu'ils puissent devenir **APPRENTIS CHEVALIERS**. Ils seront initiés à l'art de dresser, de chevaucher ou encore de capturer les chevaux... Ils apprendront à combattre à l'épée, à la hache et au gourdin (en mousse), et frapperont les cibles chevauchant notre fidèle fringuant, le cheval en bois à roulettes...



Dimanche 22 septembre _ Concerts - Bal Folk 14h - 20h

Comme l'année dernière nous vous proposons une après-midi autour de la danse traditionnelle avec des groupes sachant donner envie de danser même à ceux qui sont venus uniquement pour écouter. Comme les années précédentes vous découvrirez les trésors de nos belles régions

14H30 - TOI-TOI

Toi-Toi est l'expression employée par les artistes pour se souhaiter bonne chance avant d'entrer sur scène. Cette fois, c'est vous qui avez de la chance de découvrir ce groupe. Difficile de qualifier ces deux énergumènes ! Groupe de musique celtique ? Etonnant duo ? OVNI musical ? Toi-Toi est inclassable : Micka est aux claviers, aux machines et à la voix. Antoine, à la flûte irlandaise, compose les thèmes du groupe. A eux deux, ils mélangent joyeusement musique classique, reggae, électro-dubstep et folk irlandais. Leur tenue de scène illuminée et changeant de couleur est à leur image, totalement improbable. Du rythme et des surprises, il n'y a pas de temps morts avec Toi-Toi mais l'ambiance est garantie.

16H15 - THOUX-AZUN

De la musique pour danser ! Deux complices de bal folk vont vous entraîner sur la piste. D'un côté, Guillaume Lopez est au chant, aux flûtes et à la Boha, une cornemuse des Landes de Gascogne, de l'autre, Clément Rousse est à l'accordéon et au Kick, une grosse caisse électronique. L'univers musical des deux gascons se mêle et s'enrichit mutuellement. Leur répertoire est essentiellement constitué de compositions originales enracinées dans les pays. Le rythme, le son, le voyage et les textes sont les ingrédients de ce duo polyglotte. On chante en occitan, en français ou en espagnol pour le plaisir des sonorités mais sans jamais oublier l'élément essentiel : la danse. En piste !

17H45 - TI DUO

Trois habitués des Fest Noz et des bals folks composent ce « Ti Duo » Alexandre Sallet chante en jouant de l'accordéon diatonique accompagné d'Antoine Morin à la flûte traversière en bois. Le tout est à la fois dynamique et contemporain. Les compositions intègrent de la musique traditionnelle bretonne et des couleurs irlandaises ou électros. Le tout est joyeux et leur énergie est communicative. Cette musique invite à danser, impossible de rester insensibles !

**Jours de fêtes. instants magiques...
...pour que vive le patrimoine
tout au long du week-end !**

MARCHÉ MÉDIÉVAL - QUARTIERS DES ARTISANS et QUARTIERS DES SAVOIR-FAIRE

avec notamment des maîtres verriers, des forgerons, des enlumineurs, des calligraphes... Travail du bois, articles de cuir, maroquinerie, accessoires et vêtements, coiffes, accessoires et produits de décoration en pierre, jeux et accessoires bois, bijoux fantaisie, costumes épées, boucliers, épées, savonnerie artisanale, arts de la table, bijoux en pierre, fleurs, broderies, boissons médiévales...

Beaucoup d'autres surprises vous attendent sur l'ensemble du château avec les spectacles itinérants... Mais pourriez-vous tout voir ? ...



Le Breton dans la cité castelle

CHÂTEAU-THIERRY suite
Conférence de l'Université Populaire "La Boétie, pourquoi les hommes préfèrent-ils la servitude à la liberté" lecture du Discours de la servitude volontaire par François Dieux, samedi 28 sept. à 14h30, à la médiathèque et non plus au lycée Jean de La Fontaine. Infos 03 23 85 30 85 ou www.chateau-thierry.fr

Visite guidée "Château-Thierry vu par les artistes", organisée par la Maison du Tourisme, dim. 22 sept. à 15h30. Rv à la Maison du Tourisme. Gratuite. Réserv. obligatoire aux 03 23 83 51 14 ou contact@lesportesdelachampagne.com

Les colères du ciel "Voyage au cœur des dérèglements climatiques" par le Pr et astrophysicien Raymond Piccoli, 20 sept., 19h30, Palais des Rencontres. Infos : Ass. Alzheimer Sud Aisne 06 07 01 43 92. Résa obligatoire.

CHATILLON-SUR-MARNE (51)
Concours de pétanque en doublette, dim. 28 sept. Buvette et petite restauration. Récompense à tous. Ouvert à tous. Inscription à partir de 13h, jet de but 14h. 2 rue du Moulin Carré (parking discothèque l'Usine ex : le carré). Rens. et réserv. 06 24 34 10 19.

ÉPAUX-BEZU
Randonnée nocturne et dinatoire, organisée par le comité des fêtes, samedi 5 oct. Rens. 03 23 70 27 79 ou 03 23 70 65 87.

Réunion mensuelle de l'association 2000 Histoires de mon Village, jeudi 26 sept., salle des fêtes à 18h30. Infos : 2000histoiresdemonvillage@gmail.fr

ESSOMES-SUR-MARNE
Soirée années 80/90 paëlla, salle des fêtes, samedi 5 oct. à partir de 19h, au profit de l'association "sur les pas de Syrine Leila". Réserv. 06 20 03 73 63 jusqu'au 1^{er} oct. Paiement à la réservation.

FERE-EN-TARDENOIS
Visite du captage et présentation des actions de préservation de la ressource en eau potable, samedi 21 sept., de 9h à 12h, organisée par l'USESA. Rdv à Fère. Gratuit sur inscription au 03 23 71 02 80 ou contact.eau@usesa.fr

Visite guidée du château, proposée par la Maison du Tourisme de Château-Thierry, sam. 21 sept. à 15h30. Rv sur le parking des ruines. Réserv. obligatoires au 03 23 83 51 14 ou à contact@lesportesdelachampagne.com.

L'association Eclore ouvre ses cours gratuitement pendant la semaine nationale de la Méditation de Pleine Présence, du 16 au 22 sept. Inscription au 06 30 13 97 56. Infos asso.eclore@gmail.com

Café littéraire, samedi 28 sept. à 10h, au centre culturel. Nouveauté : mise à disposition en exclusivité des livres de la rentrée littéraire. Gratuit, accessible à tous. Rens. 03 23 82 07 84 ou sur place. Téléchargement de la liste des livres à disposition sur carct.fr rubrique loisirs, centre culturel.

Pour cette nouvelle saison de musiques actuelles au Palais des Rencontres, La Biscuiterie est heureuse de s'associer une fois encore à la ville de Château-Thierry et d'accueillir l'incontournable Miossec, pour une soirée d'ores et déjà mémorable.

L'auteur-compositeur-interprète breton viendra interpréter les mélodies douces et embrumées de son dernier album "Les Rescapés", onzième d'une discographie résolument rock, témoignage des joies et des déboires que lui ont offert ses 39 belles années de carrière.

Connu pour sa chanson "Je m'en vais", il est, avec Dominique A ("Au revoir mon amour"), l'un des artistes



Photo : ©Yann Orhan

ayant participé à définir la nouvelle scène française. A ses débuts, Miossec n'est pas inconnu du monde de la musique puisqu'il est critique musical durant ses études. Il se consacre pleinement à sa musique dans le milieu des années 90. L'album "Les Rescapés" arrive après 4 années de tournée. « Pour tous les territoires parcourus, pour ceux où on ne vient plus, ceux où on ne passe pas. Pour la géographie du désespoir et celle de la joie, pour la beauté, pour le geste et pour la fa-

çon dont elle se manifeste » chante Miossec. Dans cet album transpirent l'envie de porter la musique sur scène et la joie sans cesse renouvelée d'avoir retrouvé l'essence du métier, son utilité. Le chanteur sera de passage dans la cité castelle le vendredi 27 septembre, au Palais des Rencontres. En première partie, la très talentueuse Amélie McCandless viendra happer le public de sa folk douce et chaloupée. Réservation sur www.labiscuiterie.org ● JDF



HONDA

Nouveau
**CR-V
 HYBRID**

L'hybride,
 les sensations
 en plus



Honda BOX

ON VOUS OFFRE
 L'ENTRETIEN
 ET LA GARANTIE

À PARTIR DE
339€ / MOIS⁽¹⁾

Location avec Option d'Achat 60 mois. ASSURANCE PERTE FINANCIÈRE INCLUSE. 1^{er} LOYER DE 4 840 € puis 59 LOYERS de 238,99 €. MONTANT TOTAL DU avec option d'achat finale 40 391,87 €.

UN CRÉDIT VOUS ENGAGE ET DOIT ÊTRE REMBOURSÉ. VÉRIFIEZ VOS CAPACITÉS DE REMBOURSEMENT AVANT DE VOUS ENGAGER. Consommations et émissions du modèle présenté en cycle mixte : 5,5 L/100 km et 126g de CO₂/km* (*en cycle mixte NEDC corrigé).

(1) Offre accessible aux particuliers et professionnels jusqu'au 30 septembre 2019 pour toute location (location avec option d'achat (LOA) ou crédit-bail) d'un véhicule Honda CR-V neuf de 36 à 60 mois. Exemple de LOA sur 60 mois et 50 000 kilomètres maximum : pour la location d'un Honda CR-V 2.0 i-MMD 2WD Comfort neuf au prix remis de 32 300 € (prix au 01/07/2019) 1^{er} loyer 4 840 € puis 59 loyers de 338,93 €. Montant total dû hors option d'achat 24 836,87 €. Option d'achat finale : 15 555 €. Coût assurance facultative (souscrite auprès de Cardif Assurances Risques Divers) 27,46 € / mois inclus dans le montant des loyers. Coût total assurance facultative : 1620,14 €. Sous réserve d'acceptation par Honda Financial Services, département de Gofrica Bail, RCS Paris 399 181 924 1 bd Haussmann 75009 Paris. N°ORIAS : 07 023 197 (www.orias.fr). Société soumise à l'Autorité de Contrôle Prudenciel et de Résolution 4 Place de Budapest - 75436 PARIS CEDEX 09. Vous disposez d'un droit de rétractation. (2) Entretien et extension de garantie au-delà de la garantie constructeur 3 ans offerts avec LOA Honda neuve 36 à 60 mois 30 000 kms max / an pendant toute la durée de la location. Contrat H Box N°21712152 : produit de Icaré (RCS Nanterre 378 491 690) et Icaré Assurance, entreprise régie par le code des assurances (RCS Nanterre 327 061 339) proposé par Honda Financial Services ; Détails sur www.honda.fr. (3) Soit un avantage client H Box pour un CR-V de 1 460 € (entretien 75 000 km sur 36 mois) à 6 182 € (entretien 150 000 km sur 60 mois : 5 463 € et extension de garantie 2 ans : 719 €) sur base tarif en vigueur au 01/07/19. Offre valable chez les concessionnaires participants. Honda Motor Europe Limited (France) : www.honda.fr. Modèle présenté : CR-V 2.0 i-MMD 4WD Exclusive avec peinture métallisée au prix remis de 44 000 €.

1^{er} LOYER 6 300 € puis 59 LOYERS de 488,70€
 MONTANT DÙ hors option d'achat 35 133,30 €
 MONTANT TOTAL DÙ option d'achat incluse 54 883,30 €
 Option d'achat finale 19 750 €.

Découvrez la nouvelle technologie Honda
HYBRID i-MMD
Intelligent Multi-Mode Drive



Tél. 03 23 83 34 56
www.pauget.com



CHÂTEAU-THIERRY



AGENDA

Ateliers de méditation "la pratique pour notre vie quotidienne": reprise vendredi 27 sept. à 18h30, au centre culturel Camille Claudel.

5^e Foire à la Patate organisée par Fère Animations, samedi 21 sept. Marché gourmand sous la Halle aux Grains avec visite du grenier. Exposition de matériel agricole neuf et ancien, d'automobiles et d'animaux de basse-cour. Animations. Buvette et restauration sur place. Rens. 06 86 37 35 48.

FOSSOY

Repas dansant proposé par le Foyer Rural, sam. 12 oct. à 19h. Partie danse animée par l'orchestre depuis plus de 5 ans. Réserv. et paiement au 03 23 71 94 89 ou 06 71 82 15 03 avant le 7 oct.

MONTMIRAIL (51)

Programme des Randonneurs Montmiraillais: samedi 21 sept, Villeneuve sur Bellot (77), rv 13h30 gare routière ou 14h place de la mairie de Villeneuve. Infos 06 19 70 43 65 ou zazane.747@hotmail.fr ou clubrandonneurs-montmiraillais@gmail.com

Thé dansant organisé par La Guinguette de La Fontaine et la ville de Château-Thierry, dim. 22 sept., salle Roger Perrin (15 av. du Gal De Gaulle), de 15h à 20h. Entrée: 12€/pers. Animation assurée par Nicolas Demizieux et son ensemble. Rens. et réserv. 03 23 69 25 30 ou 03 26 81 26 39 ou www.laguinguettedelafontaine.com

CONCERT CHANSON



**MIOSSEC
+ AMELIE MCCANDLESS**



**Vendredi 27 septembre
20h30 - Tarifs : 13/16/20€**

Palais des Rencontres
2 avenue de Lauconnois - Château-Thierry
09 52 84 04 10 www.labisculterie.org

La Bisculterie
Salle de musiques actuelles | Château-Thierry

LE PALAIS DES RENCONTRES



L'Etoile Cycliste de Château-Thierry organise son



LOTO

SAMEDI 28 SEPTEMBRE 2019

Rendez-vous à Essômes-sur-Marne, place du Cygne

Ouverture des portes 18h30

Début des jeux 20h00

Prix des cartons

1 = 4€ / 3 = 10€ / 6 = 15€ (ou 1 plaque) /
8 = 20€ / 12 = 30€

De nombreux lots à gagner :

**Drone, TV, Ordinateur, GoPro, Hoverboard,
Bons d'achats et pleins d'autres surprises !!!**

Petite restauration disponible sur place

Renseignements et Réservations

07 82 98 30 84 ou 06 72 08 48 96

echateauthierry@orange.fr

PORTES OUVERTES DU 9 AU 25 SEPTEMBRE 2019

JUSQU'À
-20%
EN + DU CRÉDIT D'IMPÔT*

POUR LA RÉNOVATION DE VOS
FENÊTRES, PORTES ET VOILETS



UNE SOUSTRACTION
POUR LA RENTRÉE ?



TRYBA
CONCEPTEUR - FABRICANT - INSTALLATEUR
tryba.com

(1) Remises consenties pour tout projet en rénovation hors pose: 20% de remise hors pose sur tout achat de fenêtres PVC avec un minimum de 3 fenêtres ou fenêtres de toit; 15% de remise hors pose sur tout achat de fenêtres Aluminium ou Bois avec un minimum de 3 fenêtres; 10% de remise hors pose sur tout achat de volets avec un minimum de 3 volets roulants ou 3 paires de volets battants; 10% de remise hors pose sur tout achat d'une porte d'entrée ou d'une porte de garage (hors ligne de produits Accès, hors gammes Résidence et Theraut Prestige, hors fenêtres de toit stock, hors volets de toit spaires stock). Offre valable du 9 au 25 Septembre 2019 chez les concessionnaires participant à l'opération, non cumulable avec d'autres promotions ou remises, notamment la promotion « Porte du mois ».
(2) Selon conditions de la loi de Finances 2019. Pour plus d'informations, renseignez-vous auprès de votre Espace Conseil. (3) Suivant carnet de garantie TRYBA.

Nos vérandas améliorent
votre confort au quotidien !

DU 14 AU 21 SEPTEMBRE 2019
JUSQU'À 20% DE REMISE*



TRYBA
LE VÉRANDIER
www.le-veranda.fr

VÉRANDAS · PERGOLAS · SAS D'ENTRÉE

*20% de remise sur les vérandas gamme pro, 10% de remise sur les vérandas gamme U.B.C et pergolas évolutives (hors pose et hors pergolas à lames orientables et gamme Optim). Offre valable du 14 au 21 septembre 2019 pour tout devis signé pendant cette période chez les concessionnaires participant à l'opération, non cumulable avec des promotions en cours ou avec des remises déjà consenties par une concession Tryba Le Verandier.

CHÂTEAU-THIERRY • 2, rue de la Plaine • Tél. 03 23 69 29 22

www.tryba.com

Cèpes, girolles, bolets... les champignons s'exposent

La cueillette des champignons est une très ancienne coutume en France, mais avant de partir panier sous le bras à la recherche du "bonheur", il y a des règles à bien connaître.

Pour en apprendre davantage sur ces végétaux sans feuilles, la MJC de Dormans organise une exposition le dimanche 29 septembre.

Un rendez-vous traditionnel puisqu'il a lieu tous les 2 ans depuis 1985 !

L'exposition traitera des champignons récoltés la veille, dans les bois, autour de Dormans. La MJC sera aidée par la société mycologique de Reims (SMR) ainsi que la société mycologique de Châ-



teau-Thierry (SMCTO). Côté gustatif, les membres de l'académie de cuisine (ANC) réaliseront des

recettes culinaires à base de champignons. Le tout se déroulera dans un décor champêtre de la salle des fêtes, réalisé par le jardinier municipal, au milieu d'animaux naturalisés, mis à la disposition par un taxidermiste. Entrée libre de 10h à 18h ● JDF

AGENDA

NESLES-LA-MONTAGNE
1^{er} salon artisanal et gourmand, organisé par l'association la Cahoutienne, samedi 28 et dimanche 29 septembre, à la MTL. Restauration et buvette sur place. Entrée gratuite. Infos 06 08 49 62 24 ou lacahoutienne@gmail.com

ORBAIS L'ABBAYE (51)
Salon de la Palette avec Claude Caretta, peintre aquarelliste et Jean-Jacques Lamenthe, sculpteur, organisé par les peintres de la Palette de l'abbaye, samedi 28 septembre de 14h à 18h et dimanche 29 septembre de 10h à 18h, salle polyvalente. Entrée libre. Samedi à 16h démonstration d'aquarelle par C. Carretta.

ROCOURT SAINT MARTIN
Voyage touristique de l'Allemagne à l'Italie du samedi 19 octobre au dimanche 27 octobre, organisé par Loisirs de l'Omois. Formule tout compris. 1/2 pension en hôtels 3 et 4*, tous les déjeuners, petit déjeuner du jour de départ. En cours de trajet, boisson comprise à tous les repas, entrées dans les sites, croisières sur les lacs italiens, accompagnement par des guides francophones, tout est inclus. Visite d'une brasserie en Forêt Noire, visite aux Chutes du Rhin et parcours bateau, en Suisse, Le Lac de Come, visite de Milan, croisière commentée sur le lac Majeur, La Franciacorta, le lac Iséo, Brescia, visite guidée de Turin, retour par le tunnel sous le Mont Blanc, nuit à Chamonix. Envoi du programme détaillé sur demande. Rens. 06 21 06 82 21 ou leduc.denise@yahoo.fr

VALLÉES-EN-CHAMPAGNE
Atelier "le paillage et la gestion de l'eau au jardin", organisé par l'USESA, samedi 5 octobre de 9h à 12h, rv à la Ferme de Feuillée. Gratuit sur inscription au 03 23 71 02 80, contact.eau@usesa.fr

VENDIERES
Concert Monteverdi, avec le Chœur et l'Ensemble instrumental Confitebor, le Chœur liturgique de St Augustin de Paris, dim. 6 oct. à 16h30, en l'église abbatiale St Jean Baptiste. Libre participation au profit de la restauration de l'église.

Festival œnotouristique

Comptoirs en paillettes, plumes à gogo et papier Art Déco, les Années Folles comme si vous y étiez !

A l'origine ? Une passion commune et une envie d'animer la région viticole du Sud de l'Aisne, de partager le savoir-faire de ses vignerons et faire découvrir le patrimoine paysager et architectural de la région.

L'objectif ? Créer un événement festif, un rendez-vous œnotouristique incontournable qui rassemblerait les viticulteurs, les bénévoles, restaurateurs, hébergeurs, professionnels du tourisme, mais aussi des collectivités territoriales et des entreprises privées. En 2013, avec la création de l'association "Les Ambassadeurs du Terroir et du Tourisme en Vallée de Marne", la folle aventure "Champagne et vous !" commence !

Aujourd'hui, le Festival accueille plus de 3000 visiteurs venus des 4 coins de France et de l'étranger. Il rassemble plus de 80 bénévoles engagés et appuyés par des partenaires particulièrement bienveillants.

"Champagne et vous !", c'est 15 mois de travail où les maîtres mots sont convivialité et partage. En bref, une aventure humaine extraordinaire dans une ambiance sans cesse réinventée ! Cette année,



ils vous emmènent avec eux dans l'univers festif et coloré des Années Folles. Cette période mythique de la joie retrouvée et de l'insouciance... Période à laquelle le Champagne a coulé à flots pour marquer la fin de toutes ces années de sacrifices ! Au programme : comptoirs en paillettes, bouteilles XXL, plumes à gogo et papier art déco, et pas moins de 6 jours de découpage, collage, assemblage, peinture... dans la joie et la bonne humeur.

Aucun détail ne sera mis de côté !

Les Années Folles comme si vous y étiez ! Et une chose à sûre, les 19 et 20 octobre, le Champagne coulera à nouveau à flots (mais avec modération tout de même...).

Le rendez-vous est pris : les 19 et 20 octobre 2019, samedi : 10h-19h et nocturne jusque 1h. Dimanche : 10h-18h. Château Médiéval de Château Thierry ● ST

 FestivalChampagneetVous
www.champagne-et-vous.fr



OCTOBRE ROSE

MOIS DU DÉPISTAGE DU CANCER DU SEIN

à Château-Thierry

Les foulées roses Castelles
Conférences
Flash mob...



PROGRAMME COMPLET SUR WWW.CHATEAU-THIERRY.FR

Antenne de la Région

La Région peut vous aider au quotidien.

À **Château-Thierry**, nous répondons sur place à vos demandes.



© Michaël Lachant / Région Hauts-de-France

ANTENNE DE CHÂTEAU-THIERRY

L'Aiguillage - Pôle de l'Agglomération

2 avenue Ernest Couvrecelle

02400 - Etampes-sur-Marne

OUVERTURE

Du lundi au vendredi

de 8h30 à 12h00

et 13h30 à 17h00

Tél. : 03 74 27 81 33

antenne-chateau-thierry@hautsdefrance.fr

LA RÉGION PROCHE DE VOUS

Plus d'informations sur :

hautsdefrance.fr/prochedevous



Journées européennes du Patrimoine

Les Journées européennes du patrimoine se tiendront cette année les 21 et 22 septembre autour du thème "Arts et divertissements" fixé par le Conseil de l'Europe et la Commission européenne et repris par la plupart des 50 États signataires de la Convention culturelle européenne. Le patrimoine présente des formes très diverses. Il peut être civil, religieux, commémoratif, hospitalier, judiciaire, scolaire, militaire, urbain, rural, industriel, naturel... Pour la 36^e édition des Journées européennes du patrimoine, le ministère de la Culture proposera aux 12 millions de visiteurs qui participent, chaque année, à l'événement de découvrir ou redécouvrir une nouvelle facette du patrimoine, celle du divertissement.

BELLEAU

Musée de la Mémoire 1914-1918 : visite guidée gratuite "sur les traces des combats du Bois de Belleau" (1h), samedi 14h15 départ du musée. A découvrir la nouvelle exposition temporaire "1919-sortir de la guerre". Ouvert samedi et dimanche 10h30-12h30 et 13h30-18h. L'entrée du musée gratuite toute l'année. Rens.03 23 82 03 63 ou museedebelleau.fr et belleauwood@carct.fr.

CHÂTEAU-THIERRY

Festival du Patrimoine Vivant. Animations et festivités tout au long du week-end. Programme à retrouver pages 16 et 17.

Temples de Château-Thierry et Monceaux ouverts de 10h à 18h.

3 circuits de découverte des églises, organisée par la paroisse catholique St-Crépin les Vignes. Samedi 9h30/12h : Étrepilly, Époux-Bezu, Bézu-St-Germain, Épièdes, Gland ; 14h30/18h : Fossoy, Étampes-sur-Marne, Nogentel, Chézy-sur-Marne, Azy-sur-Marne. Dimanche 14h30/18h : Montreuil-aux-Lions, Marigny-en-Orxois, Bussiares, Licy-Clignon, Bonnesvalyn. 2 minibus au départ de la place des Etats-Unis. Inscription préalable nécessaire paroisse.sclv@orange.fr ou auprès du secrétariat de la paroisse (1 rue de la Madeleine), Tél. 03 23 85 25 77. Places limitées.

Musée du Trésor de l'Hôtel-Dieu

Le musée du Trésor de l'Hôtel-Dieu vous a concocté un Escape Game grandeur nature : gratuit, ce jeu est ouvert à tous et pour toute la famille. Remontez le temps et venez célébrer ensemble l'anniversaire inaugural du bâtiment du XIX^e siècle ! L'Hôtel-Dieu a été inauguré en grande pompe il y a 140 ans (en 1879). À l'époque, sa reconstruction avait déjà suscité de nombreuses tergiversations, notamment son emplacement. Pour cette année 2019, le musée vous propose de revivre ce moment décisif et d'en devenir l'un des acteurs principaux : au cours des travaux, la clef de l'Hôtel-Dieu a été égarée. Des indices et des énigmes semés dans tout le musée permettront aux petits et grands de la retrouver ! Et de découvrir des espaces encore jamais ouverts au public... Suspens et amusement garantis ! Le musée sera ouvert de 14h à 18h le samedi 21 et le dimanche 22 septembre. Entrée gratuite. Rens. 03 23 84 32 86 ou www.museehoteldieu.fr et contact@museehoteldieu.fr.

CHÉZY-SUR-MARNE

"De places en cours, histoires et anecdotes..." samedi à 14h et 16h. Dimanche à 14h et 16h : **"sur les traces de l'ancien mur d'enceinte..."** Rv sous le kiosque de la Grand Place.

CONDÉ-EN-BRIE

Au château, thématique abordée par l'un des propriétaires, à la fin de votre visite. Infos 03 23 82 42 25.

COULONGES-COHAN

Concert récit **"Jehan et Gwendoline racontent Coulonges"** : Dimanche à 15h, à l'église. Jehan et Gwendoline sont deux figurines se trouvant sur la tête d'une colonne du chœur de l'église. Réveillés à l'occasion d'un concert de l'Union Musicale du Tardenois, ils vont, entre chaque prestation musicale, raconter les petites histoires qui ont fait la grande histoire de Coulonges. Entrée gratuite. Durée environ 1h45.

ÉPIEDS

Exposition de jeux et jouets anciens, salle des fêtes, organisée par l'association 2000 Histoires de mon Village, samedi et dimanche. Entrée libre de 10h à 18h

ESSOMES-SUR-MARNE

Exposition « Carbone.s » de Cécile Marie, à l'abbatiale Saint Ferréol, samedi et dimanche de 10h à 18h. Vernissage samedi à 11h.

FERE-EN-TARDENOIS

Samedi : Eglise Sainte Macre : visite libre avec notices à disposition ; **Ruines du Château de Fère** : visite guidée à 15h30 par la Maison du Tourisme des Portes de la Champagne, visite libre avec notices à disposition. **Dimanche : Halle aux grains** : visite du grenier et exposition ; salle Lebrun : exposition et projection films sur les divertissements des années 1930/1960 organisées par Rétrovision en Tardenois ; **église Sainte Macre** : visite libre avec notices à disposition, (messe à 9h30) ; **ruines du Château** : visite libre avec notices à disposition ; **Parc des Bruyères**, 8^e édition des Foulées de Bruyère.

IGNY [51]

Ouverture exceptionnelle du **parc dans la clôture de l'abbaye** : ruines d'une chapelle, petit cloître, étang, aqueduc du XII^e siècle, miroir d'eau. Visite guidée samedi 11h-12h, 13h30-14h30, 15h-16h, 16h-17h ; dimanche 13h30-14h30, 15h-16h, 16h-17h. Exposition sur la Vierge Marie. Entrée gratuite sur inscription economie.igny@orange.fr

MONTLEVON

Concert organisé par les amis de l'église **Saint-Martin** : duo piano et trompette, samedi 21 septembre à 20h30 en l'église. Patricia Harpaille au piano et Stéphane Golliot à la trompette. Merci à Serge Dupuis pour son soutien. Eglise ouverte de 10h à 18h samedi et dimanche. Exposition et tombola.

MONTMIRAIL

"La vie sous l'Empire" aux remparts, samedi de 14h à 18h et dimanche de 14h à 17h : ateliers de calligraphie, de soins aux chevaux, de mode ; des animations de danses, de musique, de jeux anciens ; présentation de médecine sous l'Empire, de bivouac. Avec la participation d'History Horse, du Foyer Rural Corrobert Margny Verdon, des Tambours de la Cité des Sacres et des Hussards de Lasalle-Montmirail 1814. Entrée gratuite.

NANTEUIL-NOTRE-DAME

Église (classée monument historique) ouverte de 10h à 13h et de 14h à 17h.

Exposition sur les galoches



VILLENEUVE-SUR-FERE

Maison de Camille et Paul Claudel : Partez pour une escapade au pays du soleil levant et découvrez comment ce pays a inspiré le frère et la sœur en suivant les nouvelles visites guidées samedi et dimanche : "une femme artiste entre deux siècles", "une plongée dans l'œuvre de Paul". Des ateliers créatifs sont aussi proposés pour les enfants (dessins et calligraphies à partir de 7 ans). Visites guidées et ateliers gratuits sur réservation. Enfin, toute la journée de dimanche, profitez des interludes musicaux du trio "Toucher" pour un hommage musical et poétique au Japon, avec cet ensemble franco-japonais qui portera en musique des poèmes traditionnels. Programme complet : maisonclaudel.fr La maison sera ouverte samedi 21 et dimanche 22 septembre, non-stop, de 10h30 à 18h. Entrée gratuite. Rens.03 23 71 94 72 ou maisonclaudel.fr et contact@maisonclaudel.fr

SUD DE L'AINSE

Ateliers et balades organisés par Esprits nature. Enquête "fêtes traditionnelles", 18 et 24 septembre de 14h à 17h, à Brécly. Balade-atelier "magie de la nature" 20 septembre de 9h à 12h, secteur Brécly, Fère-en-Tardenois, Verdilly. Atelier initiation au tressage d'ortie, 19 septembre de 9h à 12h et 23 sept. de 14h à 17h, à Brécly. Introduction à la permaculture, 27 et 28 sept. de 14h à 16h30 à Brécly. Rens. et inscrip. 06 12 91 33 74 et espritsnature@free.fr

LOTOS

SAMEDI 28 SEPTEMBRE

ARCY SAINTE RESTITUE
Salle du foyer rural. Ouverture 19h, début des jeux 20h15. Buvette et petite restauration. Rens.03 23 53 97 38.

BRASLES

Organisé par l'association Brasles Demain, salle Raymond Commun. Ouverture 19h30. 1^{er} lot location 7 nuits 4 pers. à Cauterles (Pyénées), Pc portable, nuit insolite, robot pâtissier, etc.... Buvette et petite restauration sur place. Loto chinois. Partie enfant. Réserv. au 06 60 11 16 71.

SAMEDI 5 OCTOBRE

CHÉZY-SUR-MARNE
Organisé par le comité des fêtes. Plus de 3 500€ de lots de qualité et de grandes marques à savoir TV 4K UHD 55" (142 cm), parasol, perceuse, robot ménager, aspirateur sans fil et sans sac, nettoyeur haute pression, batterie de cuisine, service de table porcelaine 60 pièces, plancha, babyphone, disque dur 1To, série tournevis haut de gamme, etc. Salle Louis Ladmiral. Ouverture des portes 17h30, début des jeux 19h. 1 carton : 4€, 3 cartons : 10€, 7 cartons : 20€. Buvette et restauration rapide assurée. Réserv. 06 47 02 43 85 ou www.cdf-chezy-surmarne.fr

ÉPIEDS

Proposé par le Foyer Rural «La Spicarienne». Ouverture 18h. Dès 19h, toute place non occupée redistribuée. A gagner : console de jeux, barre de son, week-end insolite et savoureux pour 2 pers., enceinte connectée, etc., cartes cadeaux. Partie enfants et enveloppes 100% gagnantes. Réserv. 06 76 22 34 27 ou laspicarienne@gmail.com Buvette et petite restauration.

TRELOU-SUR-MARNE

Organisé par le Club Joie de Vivre, salle polyvalente, Place de l'Europe. Ouverture des portes 19h. Début des jeux 20h30. Nombreux lots : TV. 80 cm, tireuse à bière, GPS, centrale vapeur, table à repasser, four électrique, aspirateur, cafetière, appareils ménagers, housse de couette, bons d'achat etc... 50 lots pour petite loterie. Buvette et petite restauration sur place. 4€ le carton, 10€ les 4, 15€ les 6 et 20€ les 10. Réserv. Danielle 06 83 20 54 21 ou 03 26 58 81 69 ou Pâquerette 06 58 06 56 47 ou 09 81 26 96 59.

Le festival "C'est comme ça !" revient pour une 12^e édition

C'est la rentrée ! Alors que les élèves ont retrouvé les bancs d'écoles, et que petit à petit chacun-e retrouve son train-train quotidien, le mois de septembre sonne aussi le retour du festival C'est comme ça ! Et comme d'habitude, c'est avec les Journées Européennes du Patrimoine que L'échangeur ouvre ses portes au Silo U1.

Au programme, 5 expositions avec une version revisitée du couple originel Adam et Ève, une panoplie d'objets improbables et curieux ramassés dans la rue, une installation vidéo de danseur-euse-s filmé-e-s à Château-Thierry, une expérience sonore inédite et enfin, une découverte en grand format de la revue "watt". Pour les plus jeunes, le festival propose un *Jeu de piste* en famille dans les expositions le dimanche 22 septembre à 14h30.

Profitez de votre visite pour venir rencontrer l'équipe du festival, prendre la brochure du festival,

découvrir les spectacles, poser des questions, et déjà réserver vos places... certaines représentations risquent d'être complètes rapidement.

Ne manquez pas l'ouverture du festival

Le samedi 28 septembre, à 19h, à la Grande salle de L'échangeur, la soirée d'ouverture vous propose de découvrir l'univers si particulier de Benjamin Verdonck. Dans *Chansonnette pour Gigi*, l'artiste belge a bricolé pour nous une boîte en bois qui s'ouvre comme un théâtre de poche révélant au fur et à mesure des jeux de perspectives et des formes géométriques en mouvement. Après ce spectacle, direction le Silo U1 pour la performance de Clédât & Petitpierre, qui se glissent sous les cheveux de leur Adam et Ève pour leur faire prendre vie.

Et le dimanche, on danse !

Avec les chorégraphes Ambra Senatore et Marc Lacourt, on



se retrouve toutes et tous le dimanche 29 septembre à 15h au Palais des Rencontres pour *Giro di pista*. Sur la piste de danse, sous les lampions et lumières chaudes de ce bal, en ronde ou

en farandole, les interprètes nous accompagnent joyeusement pour entrer dans la danse ! Le bal participatif sera suivi d'un goûter aux couleurs d'Octobre Rose ● SM

Informations pratiques

Ouverture des expositions du 21 septembre au 19 octobre

Horaires : les 21 et 22 septembre, de 10h à 18h

puis les mercredis, samedis et dimanches, de 12h à 18h (gratuit)

Jeu de piste : à partir de 5 ans (accompagné par au moins un adulte) / tarif : 5€ par binôme

Au Silo U1, 53 rue Paul Doucet à Château-Thierry

Vernissage des expositions : samedi 28 septembre (gratuit) - Tarifs spectacles : 3€ / 5€

Toute la programmation du festival sur www.echangeur.org

Renseignements et réservations : billetterie@echangeur.org / 03 23 82 87 22

à voir en famille

festival
2019

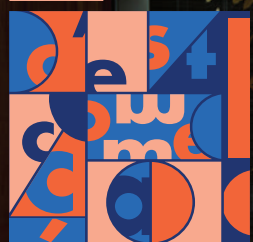

Le Silo U1
Château-Thierry
gratuit

21.09 → 19.10

Chansonnette pour Gigi

L'échangeur/
Grande salle
Château-Thierry

28.09 - 19h

Giro di pista

Palais des
Rencontres
Château-Thierry

29.09 - 15h

On compte sur vous

Chaque année 500 000 personnes bénéficient d'une transfusion sanguine. Sans la générosité des donateurs, la vie de nombreux patients serait en danger.

Le sang est un liquide précieux et essentiel. Il est irremplaçable et ne peut être fabriqué artificiellement. Nous avons tous près de chez nous, un parent, un ami, un proche ou une connaissance qui est touchée par la maladie ou l'accident. Donner son sang, c'est sauver des vies. La transfusion sanguine est indispensable et vitale dans le traitement de nombreuses pathologies : pour les malades (cancer, leucémie, sida...), les accidentés de la route, les grands brûlés, les femmes enceintes en cas d'accouchements difficiles, lors d'opérations, etc.

Grâce à la transfusion sanguine, dans la plupart des maladies traitées aujourd'hui, on peut apporter aux malades uniquement le composant sanguin dont ils ont besoin : globules rouges, pla-

quettes ou plasma. Une grande mobilisation est importante, car les réserves de sang ne sont actuellement que de 10 jours, alors que la réserve de sécurité se situe à 14.

Les Lions Clubs Jeanne de Navarre, Cité des Fables et Vallée de la Marne, le Rotary Club, le Club 41, s'associent à l'Association des Donneurs le Sang Bénévoles de l'Arrondissement de Château-Thierry présidée par Hanne Lyon entourée de ses dynamiques bénévoles et dans le cadre d'"Octobre Rose", organisent la grande collecte annuelle le mardi 1^{er} octobre au Palais des Sports, de 10h à 17h. Un superbe brunch salé et sucré sera servi tout au long de la journée, avec plein de gâteaux, de viennoiseries, de fruits pour les généreux donateurs. Il est nécessaire de ne pas être à jeun.

L'objectif est de battre des records de générosité et d'atteindre les 250 dons.

On compte sur vous ! ● AD



PARTAGEZ VOTRE POUVOIR, DONNEZ VOTRE SANG !



En association avec
 **OCTOBRE ROSE**

DON DE SANG

CHÂTEAU-THIERRY

Palais des Sports Avenue Jules Lefebvre

Mardi 1^{er} octobre

de 10h à 17h sans interruption

Collation améliorée offerte par les clubs services !



dondesang.efs.sante.fr



0 800 109 900 Service 5 appl gratuites



CHÂTEAU-NUMISMATIQUE

votre comptoir de l'or et des monnaies

ACHAT d'OR

Bijoux (même cassés), pièces or et argent...

PAIEMENT CASH au plus haut cours
Discrétion assurée

PARKING PRIVÉ

56, rue Saint-Martin à CHÂTEAU-THIERRY
(entrée rue Pierre et Marie CURIE)

Tél. : 03 23 70 79 60
ou 06 84 01 63 00

Du mardi au samedi de 10h à 12h30 de 14h à 18h30





Le choix qui va de soi

MENUISERIES - PVC - ALU - BOIS - MIXTE
AGENCEMENT - RÉNOVATION - FERMETURES
PORTES D'ENTRÉE - PORTES DE GARAGE
VOLETS ROULANTS - VOLETS BATTANTS
PORTAIL - PERGOLAS - MOTORISATION

FRANCHISÉ PORTAS[®]

16, route Principale
Hameau de Bézuét - BÉZU-SAINT-GERMAIN
Tél. 03 23 69 34 78
arligne@wanadoo.fr - www.arligne-02.com



FOIRE AUX VINS

RETROUVEZ
DÈS MAINTENANT
L'EMPREINTE DE
NOS RÉGIONS SUR

WWW.MACAVE.LECLERC



ET À PARTIR DU 1^{er} OCTOBRE EN MAGASIN

E. LECLERC, CRÉATEUR DE FOIRE AUX VINS DEPUIS 1973.

L'ALCOOL EST DANGEREUX POUR LA SANTÉ. CONSOMMEZ AVEC MODÉRATION.

www.e-leclerc.com



CHATEAU-THIERRY
ZI Rue de la Plaine

Fête des légumes anciens samedi 12 octobre de 10h à 17h

L'association **Vie & Paysages**, qui est à l'initiative du **Marché mensuel bio et artisanal de Ro-court-Saint-Martin**, organise la **7^e édition de la Fête des légumes anciens** avec la participation de **La Ferme de la Genevroye**.

Cette fête regroupe le marché des producteurs bio, des stands de présentation et de dégustation de légumes et fruits oubliés,

des ateliers pratiques sur les graines, le compostage, la fabrication de produits ménagers écologiques ... et bien d'autres activités avec les associations présentes. L'objectif est de faire découvrir les variétés anciennes de fruits et légumes et de mobiliser le public, en incitant les jardiniers amateurs à les cultiver, les reproduire et les partager. Il s'agit également de découvrir

l'agriculture biologique, respectueuse de l'environnement et de la santé, de promouvoir une alimentation saine et d'apprendre les gestes éco-citoyens pour un mode de vie plus durable. La convivialité de la fête des légumes anciens, qui réunit plus de 1000 visiteurs chaque année, en a fait un événement incontournable pour le grand public à la recherche d'informations, de

simplicité et de partage inter-générationnel. C'est l'occasion, pour le monde associatif, de faire passer des messages allant dans le sens de la protection de l'homme et de son environnement. ● AD

Prochain numéro le 30 septembre !

Pour annoncer vos manifestations du 30 septembre au 13 octobre dans nos colonnes, transmettez vos textes avant le 26 septembre à redaction@autant.net

OK CARRELAGE
CHOIX - QUALITÉ - PRIX - CONSEILS

UN PROFESSIONNEL À VOTRE SERVICE

9, rue Porte Crouy - Soissons
Tél. 03 23 59 57 70
www.ok-carrelage.fr

Ouvert du mardi au vendredi de 8h30 à 12h et de 13h30 à 19h
Lundi et samedi de 9h à 12h et de 14h à 19h

waze

LES ACTUS

Ets FEVRIER & Cie Vente Pièces Auto

10 rue Emile Morlot
Château-Thierry
03 23 83 12 93

Pensez à protéger vos portes, volets, portails... des agressions de l'hiver.

Que ce soit en rénovation, bâtiment, décoration ou encore carrosserie, les *Ets Février* sont pourvu d'une machine ultra performante qui vous concoctera la peinture qu'il vous faut dans une palette de plus de 1000 teintes. Microporeuses pour vos boiseries, antirouille pour vos ouvrages métalliques ou encore pour vos façades, sols, voitures, vélos, scooters... il y en a pour toutes les utilisations. Destinés aussi bien aux particuliers qu'au professionnels, les contenants s'échelonnent de 50 g (échantillon pour essai) au pot de 10 kg pour les gros chantiers.

Bien sûr, derrière toutes ces offres il faut la main experte de professionnels, et chez *Ets Février* ce ne sont pas les "Pros" qui manquent à l'appel, alors n'hésitez plus...



Une seconde jeunesse pour vos bennes de pick-up !

Facile à appliquer, teintable dans n'importe quelle couleur, résistant, insensible aux rayures, anti dérapant, imperméable, le *Raptor* de chez *U-Pol* a le vent en poupe. Ce revêtement polyuréthane bicomposant se retrouve de plus en plus sur nos 4x4. Remplir, mélanger, appliquer, sa facilité d'utilisation séduit de plus en plus de possesseurs de pick-up, de plus, un seul kit permet de recouvrir la benne entière soit environ 12 m². Développé pour tolérer la plupart des conditions climatiques, il résiste aux U.V. et ne se décolore pas, même après des années d'exposition au soleil. Sa formulation permet la création d'une membrane étanche à l'eau et réduit ainsi les risques de corrosion. Personnalisable, *Raptor* est disponible en noir et en version teintable à la couleur de votre choix, les professionnels des *Ets Février* sauront vous guider vers la solution la plus adaptée à vos besoins.



BROCANTES

SAMEDI 21 SEPTEMBRE BEUVADES

Organisée par le comité des fêtes, de 18h à 23h.
Contact 06 11 26 26 33.

DIMANCHE 22 SEPTEMBRE CHÉZY-EN-ORXOIS

Proposée par la Compagnie d'arc, de 7h à 18h.
Restauration. Inscriptions
03 23 71 44 74.

DIMANCHE 29 SEPTEMBRE CHÂTEAU-THIERRY

Proposée par l'association Martel en Fête, dans la rue Charles Martel et la cour Mont Martel, de 8h à 18h. Réservée aux particuliers. Restauration. Rens. 03 23 69 05 14.

COUPRU

Organisée par Couprou Animation. 2 premiers ml offerts aux habitants du village. Buvette et restauration. Inscription et rens. 07 61 52 76 42 ou couprouanimation@gmail.com

SAMEDI 5 OCTOBRE CONDÉ-EN-BRIE

Brocante puériculture, organisée par le RAM de la CARCT, de 9h à 13h, salle intercommunale : vêtements de la naissance à 14 ans, matériel de puériculture, jeux et jouets. Buvette et petite restauration. Rens. ram.courtemont@carct.fr ou Tél. 03 23 82 08 14.

DIMANCHE 13 OCTOBRE ARCY-SAINTE-RESTITUE

54^e édition, brocante et marché campagnard, organisés par la SEP, de 6h à 18h. Buvette et restauration. Rens. 03 23 55 27 31 ou 03 23 55 29 14.

DIMANCHE 20 OCTOBRE VILLENEUVE-SUR-BELLOT (77)

36^e Foire du Tartempomme au village, de 8h à 18h, organisée par le comité des fêtes, ouverte aux professionnels (restauration exclue) et particuliers. Restauration. Rens. et inscriptions 01 64 75 03 68.

Débarassez-vous
de tous vos déchets métalliques !

DRM 02

rachète tous vos métaux ferreux
et non ferreux

(ferraille, cuivre, plomb, laiton, inox, électroménagers usagés, vieux chauffe-eau, câbles électriques, batteries, vos véhicules hors d'usage, vieux grillages, vélos, etc...)



DRM 02 - Route Nationale 3

02650 FOSSOY

Tél. 06 44 09 11 98 - 06 46 76 29 47

contact@drm02.com

Du lundi au vendredi de 8h à 17h30 et le samedi de 8h à 12h

AGREMENT P024002D

LÀ C'EST TOP !



C'EST TEDDY
QUI L'A DIT.

La Sélection de la Quinzaine !

DACIA Sandero 1.0 SCe 75ch Ambiance 4cv Sportline
2017 - 36 608 km..... **8 400 €**
Garantie MAPFRE 6 mois

CITROEN C3 PureTech 68ch Feel
2018 - 27 421 km..... **11 000 €**
Garantie MAPFRE 6 mois

PEUGEOT Bipper Tepee 1.3 HDi 80 ch Style
2018 - 18 000 km..... **11 700 €**
Garantie MAPFRE 6 mois

CITROEN C4 Aircross 1.6 e-HDi 115 4x4 Confort
2015 - 65 062 km..... **13 900 €**
Garantie MAPFRE 6 mois

FORD EcoSport 1.0 EcoBoost 125ch Titanium
2017 - 33 110 km..... **14 500 €**
Garantie GLD 100 000 km ou 3 ans

NISSAN Qashqai 1.2L DIG-T 115ch Connect Edition Xtronic
Euro6 - 2016 - 68 100 km **15 900 €**
Garantie MAPFRE 6 mois

CARROSSERIE AGRÉÉE et MÉCANIQUE Toutes Marques



Saint Christophe Château
29, av. du G^{al} de Gaulle

CHIERRY

03 23 84 85 86

+ 300 VÉHICULES D'OCCASION DISPONIBLES



POLE REGIONAL OCCASIONS

RIESTER

SELECTION DE VEHICULES

- Peugeot 108** 1.0 VTI Access 5P
12/2015 - 52 500 KMS..... **7 890 €**
- Toyota Aygo** 1.0 VVT-i 72ch x-cite 5P
10/2018 - 10 784 kms **11 200 €**
- Peugeot 208** 1.2 Puretech 110ch Allure EAT6 5P
02/2016 - 41 020 KMS **12 900 €**
- Peugeot 2008** 1.6 BlueHDi 100ch Active
06/2016 - 54 400 KMS **13 900 €**
- Peugeot 2008** BlueHDi 100ch Urban Cross
02/2016 - 64 975 KMS..... **13 990 €**
- Opel Insignia Country Tourer** 2.0 cdti 170ch BVA
12/2016 - 102 643 kms..... **15 600 €**
- FORD C-Max** 1.5 TDCi 120ch S&S Titanium Powershift
04/2016 - 39 400 KMS..... **17 500 €**
- 308 BlueHDi** 120 Féline EAT6
06/2016 - 32 865 kms **18 990 €**
- Citroën DS5** BlueHDi 150 Performance Line
12/2016 - 43 400 KMS..... **21 900 €**
- Nouveau Peugeot 3008** 1.2 PureTech 130ch Allure
03/2017 - 22 811 KMS **25 790 €**

L'Occasion de la quinzaine



- Renault Clio** 1.6 T 200ch RS EDC 5P
11/2017 - 14 883 kms..... **18 900 €**

PLAQUETTES DE FREIN
à partir de **82€***

POLE D'OCCASION RIESTER
400 VEHICULES D'OCCASION DISPONIBLES

CHÂTEAU-THIERRY
137 B AVENUE DE SOISSONS
TÉL. 03 23 83 82 63
www.riester-occasions.fr

*voir conditions en concession



SCP NOTTA - CARBONNEIL - REDREZZA

2 Bis Avenue de Soissons - 02400 CHÂTEAU-THIERRY

Service Immobilier : 03 23 83 78 36



MDT 159 - BARZY-SUR-MARNE
Bordure de Marne, agréable terrain de loisirs sans eau ni électricité avec caravane, garage et cabanon.
Pour les amoureux de la nature venez profiter de cet bel espace de 2 647 m² cadastré clos de grillage.
Prix : 20 500 €

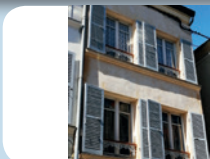

MDT 227 - CHATEAU-THIERRY
Maison de ville à rénover proche des commerces. Elle offre en rdc : un local commercial. Au 1^{er} étage : salon/salle à manger, cuisine, sdb et wc.
Au 2^e étage : palier, 3 chambres.
Grenier. DPE : F
Prix : 107 000 €



MDT 115 - NEUILLY-SAINT-FRONT
Au cœur de Neuilly, charmante maison ancienne d'environ 60 m² habitables.
Sur 2 niveaux : salon/salle à manger, cuisine, wc, 2 chambres, sdb+wc. Grenier aménageable. Cour et terrain sur l'arrière avec une seconde maison à rénover entièrement avec autre accès. DPE : D
Prix : 103 880 €



MDT 121 - JAULGONNE
Maison ancienne à rénover offrant cuisine séjour en rdc. Palier, 2 chambres, salle d'eau+wc, et pièce à l'étage. Possibilités d'agrandissement dans les combles.
Cour commune avec un bâtiment donnant accès à un petit terrain non attenant.
DPE : F
Prix : 60 000 €



MDT 112 - CONDÉ-EN-BRIE
Ancien cabinet médical à rénover.
D'environ 170 m² habitables avec : entrée, 1 chambre, sde, wc, cellier cuisine, salon et salle à manger en rdc. Par l'extérieur accès au 1^{er} étage avec : palier, 1 chambre, 4 pièces et débarras. Grenier.
Cour patio et petit terrain. DPE Blanc
Prix : 79 500 €

Retrouvez nos annonces immobilières sur le site de l'étude - www.notta-carbonneil-chateau-thierry.notaires.fr

CINÉMAS

CHATEAU-THIERRY

Cinéma-Théâtre

Sorties à partir du 18 sept.

- **Ad Astra**, science-fiction de James Gray

- **Fête de Famille**, comédie dramatique de Cédric Kahn

- **Interview avec Dieu**, drame de Perry Lang

A partir du 25 sept.

- **Rambo, last blood**, action de Adrian Grunberg

- **Le dindon**, comédie de Jalil Lespert

- **Deux moi**, comédie dramatique de Cédric Klapisch

(Sous réserve de modifications)

Rens. contact@cine-chateau.fr ou www.cine-chateau.fr

LA FERTE-MILON

Cinéma Jean Racine

Du 18 au 23 septembre

- **Perdrix**, comédie France, lundi 23 à 14h, jeudi 19, samedi 21, dim. 22 et lundi 23 à 20h30.

- **Dora et la cité perdue**, aventure USA, mercredi 18 et sam. 21 à 15h, dim. 22 à 18h, vend. 20 à 20h30 : avec rencontre littéraire en présence de Pierre Raufast et de Fanny Chesnel, gratuit Réserv. 03 23 96 52 30.

Du 26 au 30 septembre

- **Ma famille et le loup**, comédie France, lundi 30 à 14h, dim. 29 à 18h, jeudi 26 et samedi 28 à 20h30.

- **Les baronnes**, science-fiction USA, vendredi 27, dim. 29 et lundi 30 à 20h30.

Rens. 03 23 96 77 42.

Glob'Art COMMUNICATION

AGENCE DE COMMUNICATION ET PUBLICITÉ

Valoriser vos produits ou services, présenter votre société, illustrer vos activités, vous faire connaître via le print et/ou le web : c'est essentiel !



Le web

Créer un site vitrine ou boutique qui vous correspond, vous proposer une solution web pour votre communication (e-mailing, newsletter...), c'est notre métier !

Le print

Affiches, flyers, journaux, plaquettes, catalogues, dépliants, gérer les mises en pages et l'imprimerie, c'est aussi notre métier !



La création

Conception de visuels, logotypes, charte graphique, illustrations, c'est indispensable dans notre métier !



Ferme du Ru Chailly - 02650 Fossoy
03 23 71 09 57 ou contact@globartcom.com



Notaire

M^{ES} COINTIN-TARATUTA, DENOAL-BURGER, JAMA et DRIGUET

Notaires associés. 1, rue du Château - BP 21

51700 DORMANS

Tél. 03 26 58 21 09

Fax 03 26 58 20 17 - Ligne directe : 03 26 58 68 30



REF. 372065 - À 2 MIN DE VERNEUIL
Très belle maison, lumineuse, entièrement rénovée offrant au sous-sol : cuisine d'éte, buanderie et cave. Au rdc : entrée, cuisine aménagée, vaste salon séjour avec cheminée, chambre, salle de douche avec w-c. Au 1^{er} étage : palier, 2 chambres, bureau, salle de douche et w-c. Dépendance. Terrasse. Très beau jardin.
Prix : 270 000 €



REF. 372041 - À 2 MIN DE DORMANS
Maison ancienne avec beaucoup de charme en partie élevée sur cave, offrant au rdc : cuisine équipée, salon séjour avec cheminée, 2 chambres, salle de bain, w-c, garage et atelier. Au 1^{er} étage : pièce palier, 1 chambre et 1 grenier aménageable de 60m². Appentis. Cour fermée et jardin. L'ensemble sur 608m².
Prix : 156 000 €



REF. 372050 - CHATILLON SUR MARNE
Très belle maison de caractère avec beaucoup de charme, élevée sur cave voûtée, chaufferie, buanderie et cellier, offrant au rdc : entrée, cuisine, salon, séjour avec cheminée, salle de bain, w-c et garage. Au 1^{er} étage : palier, 3 chambres, 1 très grande salle de jeux et salle de douche avec w-c. Grenier aménageable. Dépendance. 2 appentis. Terrasse. Cour.
144 900 €



REF. 370323 - 2 MIN DE DORMANS
Maison à rénover, en partie élevée sur cave, comprenant au rdc : entrée, cuisine, salon séjour et w-c. Au 1^{er} étage : palier et 2 chambres. Dépendance à usage de garage et atelier avec grenier aménageable. Jardin.
Prix : 118 200 €



REF. 349718 - DORMANS
Maison comprenant au rdc : garage, 3 pièces et atelier. Au 1^{er} étage : cuisine, salon séjour, 3 chambres, dégagement, salle de douche, w-c et véranda. Grenier. Dépendance élevée sur cave. Cour devant. Cour et jardin derrière.
Prix : 135 000 €



REF. 365139 - À 2 MIN DE DORMANS
Très beau pavillon élevé sur sous-sol à usage de garage, buanderie et 2 pièces, comprenant au rdc : entrée, cuisine aménagée, salon séjour, chambre, salle de bain et w-c. Au 1^{er} étage : palier, 3 chambres et salle de douche avec w-c. Terrasse. Jardin arboré autour.
Prix : 282 000 €

Autant en emporte la Marne

Magazine bimensuel gratuit d'informations locales

édité par : Les Éditions d'AUTANT SARL au capital de 18000 euros

Tél. 06 31 66 72 41

2 bis, place de Gerbrois - 02400 CHÂTEAU-THIERRY
RCS Soissons 495 234 874

Directeur de la publication : Jacques Formel

Rédaction :

Agence de presse Lambert Multimédia, AUTANT avec le concours de ses correspondants.

Direction Artistique et composition : Didier Dugand,
Glob'Art Communication : 03.23.71.09.57

Service Commercial et Publicité : 06 31 66 72 41 - 06 18 98 08 64

ou contact@autant.net

Impression : Rectiligne 06 31 66 72 41



Distribution boîtes à lettres et présentoirs :

Castel Diffusion - Autant.
Dépôt légal à parution - ISSN 1631-1310
Tirage : 36 000 exemplaires.

L'annonceur est censé disposer des droits de reproduction des documents confiés. Toute reproduction, même partielle, sans autorisation écrite de l'éditeur est interdite.

Prochain numéro : 30 septembre 2019

Associations, municipalités, clubs...
Envoyez vos textes par mail à : redaction@autant.net

avant le mercredi soir qui précède la parution

CANDAT immobilier

MAISONS - APPARTEMENTS - TERRAINS

Retrouvez-nous sur notre site internet : www.candat-immobilier.fr

LOCATIONS

Réf : 18.6294 - CHATEAU-THIERRY
Appartement de 27 m² comprend entrée, cuisine, 1 chambre, salle d'eau/wc. Disponible de suite.
DPE : F
• **Loyer : 360 €**
- Honoraires de location : 270 €

Réf : 19.184 - CHATEAU-THIERRY
Appartement au 1^{er} étage de 32 m² comprend entrée sur séjour avec coin cuisine, sde/wc, 1 chambre avec placards. Chauffage électrique. Garage. Disponible de suite.
• **Loyer : 448,25 €**
- Honoraires de location : 336,63 €

Réf : 19.159 - SAINT EUGENE
Maison comprenant entrée sur cour, cuisine, sde, wc, séjour/salon avec cheminée, 1 chambre. A l'étage : 2 chambres dont 1 avec placards. Jardin. Disponible de suite.
• **Loyer : 665 €**
- Charges : 20 €
- Honoraires de Location : 498,75 €

Réf : 19.146 - CHATEAU-THIERRY
Centre-ville, appartement de 45 m² comprend entrée avec placard, séjour avec coin cuisine meublée, sde/wc, 1 chambre. Chauffage électrique. Disponible de suite.
• **Loyer : 450 €**
- Charges : 50 €
- Honoraires de location : 337,50 €



Réf : JC - A 15 mn de CHATEAU-THIERRY
Fermette en pierres apparentes comprend entrée par porche avec espace chaufferie, Rdc : entrée sur cuisine meublée avec coin repas, séjour avec cheminée, salle d'eau, wc. A l'étage : pièce palier avec rangts, 3 chambres dont 2 en enfilade. Grenier aménageable. Atelier avec grenier. Garage attenant. Petite dépendance à usage de bûcher, local outils de jardin. Terrain clos en partie de 800 m² sans vis-à-vis.
Prix : 185 000 € (Honoraires charge vendeur)



Réf : 19.196 - Aux portes de CHATEAU-THIERRY
Pavillon traditionnel, habitable de suite, comprend sous-sol total avec garage, cellier, chaufferie et 1 grande pièce. Rdc : hall d'entrée avec vestiaire, beau séjour/salon en "L" avec cheminée, cuisine aménagée, wc, sde, 1 chambre. A l'étage : sdb+douche, wc, 2 belles chambres avec dressing, rangts. Garage. Terrain clos et paysagé de 1317 m².
Prix : 242.000 € (Honoraires charge vendeur)



Réf : 19.122 - CHATEAU-THIERRY
Maison en pierres meulières comprend au rdc : entrée, cuisine meublée, séjour/salon, 1 chambre, wc. A l'étage : pièce palier, 3 chambres, salle de bain, grenier. Sous-sol avec une grande pièce, buanderie, atelier/chaufferie, cave. Terrain clos de 521 m². CC gaz de ville.
Prix : 184.000 € (Honoraires charge vendeur)



Réf : 19.094 - Vallée de la Marne - 9 km de CHATEAU-THIERRY
Belle maison pierres meulières sur sous-sol total avec cellier, cave, buanderie-chaufferie-sde, une pièce. RDC : belle entrée, un séjour-salon avec accès terrasse, wc, cuisine aménagée et équipée. Au 1^{er} étage : palier, 2 belles chambres, wc, sdb + douche. Au 2^e étage : Palier, 2 chambres, petit grenier. En dépendance : un garage avec salle de sport à l'étage, 2^e garage sous terrasse. Jardin clos et arboré de 1917m² avec piscine chauffée.
Prix : 350.000 € (Honoraires charge vendeur)



Réf : 19.154 - A 2 pas du CENTRE-VILLE
Maison habitable de suite, comprenant au rdc entrée, salon, salle à manger avec poêle à bois, cuisine aménagée avec accès cave voûtée, wc/lave-mains. 1^{er} étage : 2 chambres dont 1 avec terrasse, sdb/wc, rangts. 2^e étage : dressing, placard, 3^e chambre avec rangts (possibilité de mezzanine). Terrasse, jardin clos, buanderie, atelier, bûcher et petit appentis. L'ensemble sur 192 m² de terrain.
Prix : 141.500 € (Honoraires charge vendeur)



Réf : 19.194 - Au Sud de Château-Thierry
Fermette à rénover sur plus de 4 ha de terrain avec pâtures comprend entrée, séjour avec poêle cuisine, arrière cuisine, salle d'eau et wc, 2 chambres, grand cellier, dépendance avec grenier aménageable. A l'étage : palier, 1 chambre, grenier aménageable. Garage attenant. Préau, dépendance. Bassin.
Prix : 265.000 € (Honoraires charge vendeur)

11, rue du Général de Gaulle - 02400 Château-Thierry - Tél 03 23 83 19 89 - contact@candat-immobilier.fr

Êtes-vous prêt(e) pour un coup de foudre auditif ?



Profitez de chaque instant,
vos aides auditives font le reste...
et plus encore !

Phonak Audéo™ Marvel,
une solution qui vous simplifie la vie :

- Automatique
- Rechargeable
- Connectée (TV, smartphones...)
- Appels mains-libres



PHONAK
life is on

Prenez rendez-vous avec nous
pour bénéficier d'un bilan auditif¹ GRATUIT
et essayer
GRATUITEMENT² et SANS ENGAGEMENT
la nouvelle aide auditive
Phonak Audéo Marvel.

Audition Gouesnard
LABORATOIRE DE CORRECTION AUDITIVE



Depuis 2008

CHÂTEAU-THIERRY

28, rue Carnot
Tél. 03 23 84 16 65

labo-gouesnard@orange.fr

EPERNAY

4, rempart Perrier
Tél. 03 26 32 17 35